Technical Support
If you need help, please contact Reolink before returning your product. Most questions can be answered through our online support center at https://support.reolink.com.

Technische Unterstützung
Wenn Sie Hilfe brauchen, kontaktieren Sie bitte Reolink Support Team zuerst, bevor Sie Ihre Bestellung zurücksenden.Meiste Fragen oder Probleme können von unserem Online Support Center beantwortet und gelöst werden: https://support.reolink.com.

Support technique
Si vous avez besoin d'aide, veuillez contacter Reolink avant de retourner votre produit. La plupart des questions peuvent être répondues via notre centre de support en ligne à l'adresse https://support.reolink.com.

Supporto Tecnico
Se avete bisogno di aiuto, le chiediamo gentilmente di contattare Reolink prima di restituire il prodotto.La maggior parte delle domande può essere risolta tramite il nostro centro di assistenza online all'indirizzo https://support.reolink.com.

Soporte técnico
Si necesita ayuda, comuníquese con Reolink antes de devolver su producto. La mayoría de las preguntas se pueden responder a través de nuestro centro de soporte en línea en https://support.reolink.com.

Shenzhen Reo-link Digital Technology Co, Ltd.
11th floor, Building C, Unisplendour Information Harbour, North High-Tech Zone, Nanshan District, Shenzhen, China, 518057

https://reolink.com
https://support.reolink.com

REP BellaCocool GmbH
tolomeoeu@gmail.com
Pettenkoferstraße 18,10247,Berlin,Germany

reolink
Be Prepared, Be Reolink

EN/DE/FR/IT/ES

WiFi NVR System

Operational Instruction

July, 2019
QSG2_A

EN

Contents

What's in the Box 1
General Introduction 2
Connection Diagram 3
Set up WiFi System on Monitor 5
Set up WiFi system on Reolink App (For Smartphone) 7
Set up WiFi system on Reolink Client (For PC) 8
Attention for Camera Installation 10
How to Install the Camera 11
Mounting Tips 12
Troubleshooting 13
Specifications 13
Notification of Compliance 14

What's in the Box

RLC-211W ×4
4-Channel WiFi NVR ×1
Antenna ×6
NVR Power Adapter ×1
HDMI Cable ×1
1m Network Cable ×1
Mouse ×1
Surveillance Sign ×4
Quick Start Guide ×1
Mounting Hole Template ×4
Pack of Screws ×4
Camera Power Adapter ×4
Power Extension Cable ×4

General Introduction

Antenna
HDMI Port
VGA Port
Audio Out Port
Ethernet Port
Micro SD Card Slot
USB Ports
Power Port
Power LED
Hard Drive LED
Speaker (at back)
Antenna
Microphone
Daylight Sensor
Ture Detect™ Heat & Motion Sensor

NOTICE:
1. The NVR with Micro SD card can only record when motion is detected.
2. The NVR with HDD supports motion recording or continuous recording.

Connection Diagram

To make sure nothing was damaged during shipping, we recommend that you connect everything and try it before you do a permanent installation.

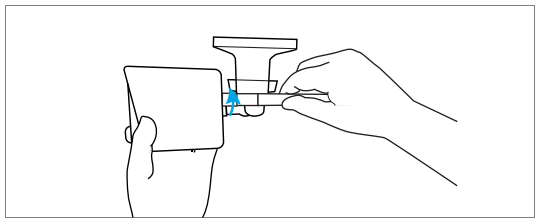

Step 1 Turn the antenna base in a clockwise motion to connect. Leave the antenna in a vertical position for best reception.
NOTICE: Before installing the antenna, you need to fold the bracket of the camera as the picture shown so that you can install the antenna easily.

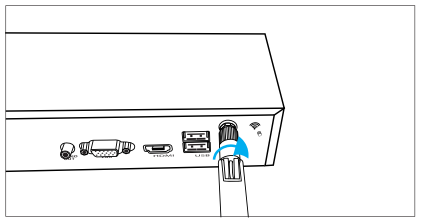

Screw the WiFi antenna to connect to the antenna socket on the WiFi NVR.

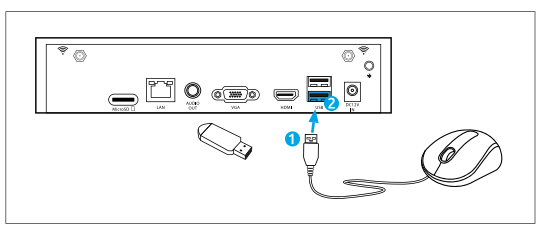

Step 2
Connect the supplied mouse (1) to the bottom USB port (2). To copy video recordings and to perform a firmware upgrade, connect a USB flash drive (not included) to the top port.

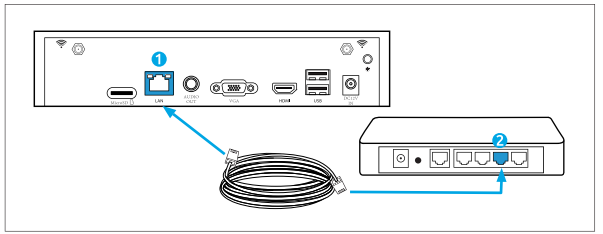

Step 3
Connect the supplied Ethernet cable to the Ethernet port (1) on your NVR then connect the other end to a spare port (2) on your router. Don't proceed to the next step until this is done.

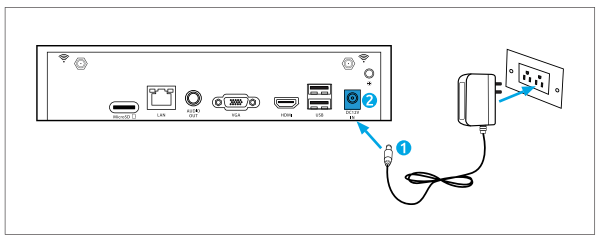

Step 4
Connect the supplied power adapter's power connection (1) to the power input (2) on your NVR first (to minimize sparking). Connect the power adapter to a power outlet to supply power.

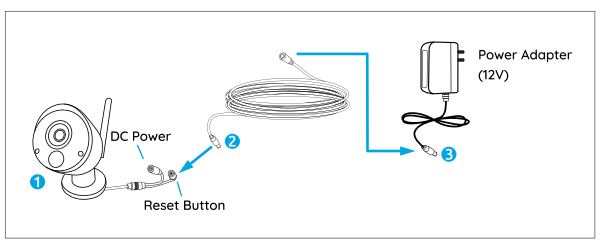

Step 5
Connect the output on the power cable to the power input on the camera. Then connect the input on the power cable to the power adapter. The reset button is used to restore factory default settings.

Setup WiFi System on Monitor

If you want to initial setup the WiFi system on monitor, you need to connect the HDMI/VGA cable to the HDMI/VGA port (1) then connect the other end to a spare HDMI/VGA input (2) on your TV.

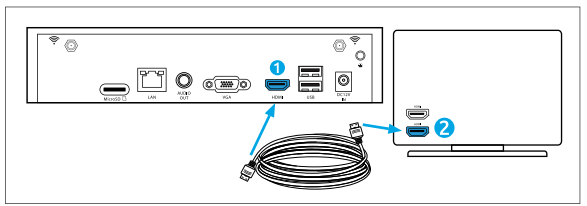

After you connect the system according to the connection diagram, during the startup, you will see the below splash screen after a few seconds.
You need to follow the Setup Wizard to set up your NVR by clicking "Right arrow"to continue and click "Finish" to save your settings at the last step.

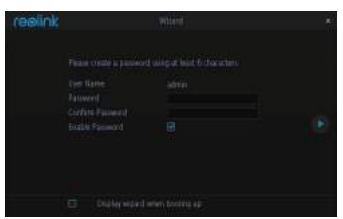

Wizard Setup

- Choose a language, video standard, resolution and check the UID.
- Name the system and create a password.

NOTICE: Please enter at least 6 characters as the password. Then You can skip the remaining steps to finish the wizard and configure them later.

• Live View Screen and Menu Bar

Live View is the NVR's default display mode, and all of your connected cameras are displayed on screen. You may check the status or operation of your NVR and cameras by using the icons and menu bars on the Live View screen.

Right click the mouse on the LiveView screen to open the Menu bar.

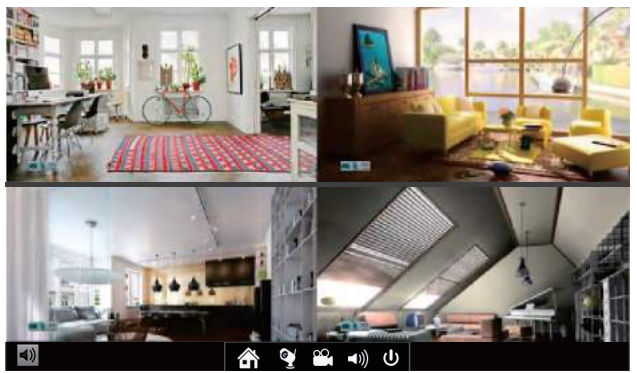

- Open the Main Menu
- Open Camera List
- Search Video Files
- Audio On/Off (audios can be set up only after you enable Record Audio in Recordings)
- Lock/Shut Down/Reboot

Set up Camera on Reolink App (For Smartphone)

Download and install the Reolink App on App Store (for iOS) and Google Play (for Android).

Available on the App Store Get it on Google Play

• Add the NVR in Same Network (In LAN)

1. Connect your smartphone to the WiFi network of your router.
2. Launch Reolink App. The NVR will automatically display in the device list in LAN.
3. Tap the device on the screen, follow the steps to create a login password and name for the NVR.
4. Done! You can start to live view now.

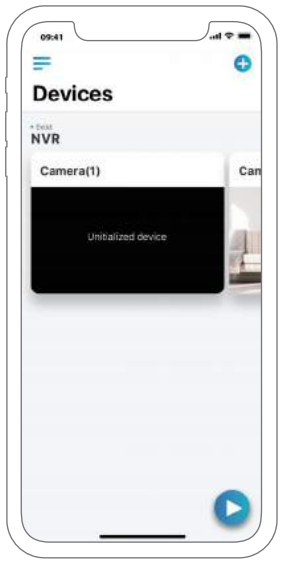

• In WAN

1. Click the ⊕ button to Enter the UID of the NVR, then click Next to add the device.
2. You need to create a login password and name the device to finish the initialization for the NVR.

NOTICE: The default password is blank (no password).

3. Initialization Done! You can start to live view now.

Set up WiFi System on Reolink Client (For PC)

Please download the client software from our official website: https://reolink.com/software-and-manual/ and install it.

Launch the Reolink Client software and add the NVR to the Client. Please follow the steps below.

• In Same Network (In LAN)

1. Connect your computer to the the same router which the camera is connected to.
2. Launch Reolink Client. The WiFi NVR will automatically display in the device list in LAN.

NOTICE:

If you've created the password for your WiFi NVR on Reolink App, please click the button entering the correct password to log in.

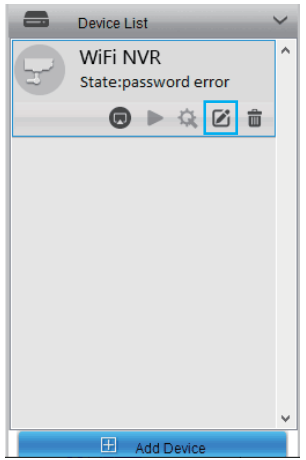

• In Different Network (In WAN)

1. Click “Add Device” on the right-side menu.
2. Choose “UID” as the Register Mode and type in the UID of the NVR.
3. Create a name for the NVR displayed on Reolink Client.
4. Input the password created on Reolink App or on NVR to log in.

NOTICE: The default password is blank. If you've already create a password on the mobile app or on NVR, you need to use the password you've created to log in.

5. Click “OK” to log in.

Attention for Camera Installation

• PIR Sensor Installation Angle

When installing the camera, please install the camera angularly (the angle between the sensor and the detected object is larger than 10°) for effective motion detection. If the moving object approaches the PIR sensor vertically, the sensor may not detect the motion events.

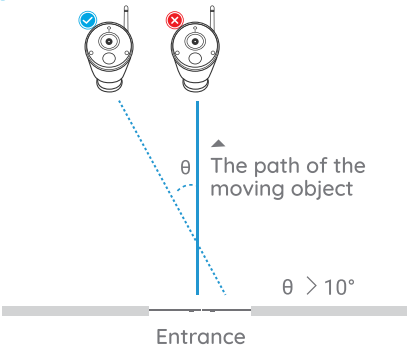

FYI:

- The PIR sensor’s detecting distance: 23ft (in default)
- The PIR sensor’s detecting angle: 100° (H)

• Camera Ideal Viewing Distance

The ideal viewing distance is 2-10 meters (7-33ft), which enables you to recognize a human.

NOTICE: The PIR trigger can’t work alone, it needs to be used with motion detection. There are two detection types can be chosen. One is Motion and PIR, the other is Motion.

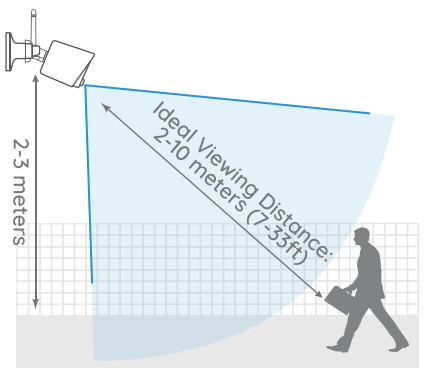

How to Install the Camera

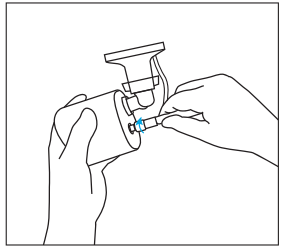

Step 1
Screw the antenna to the camera.

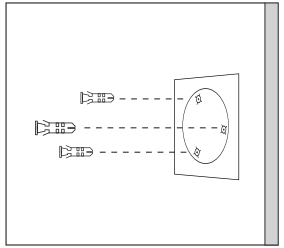

Step 2
Drilling holes on the wall according to the mounting hole template and insert the plastic anchors into the holes.

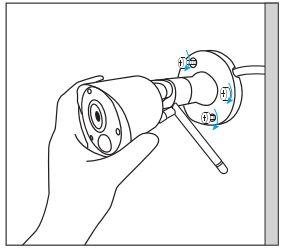

Step 3
Secure the camera in place by tightening the screws into the plastic anchors.

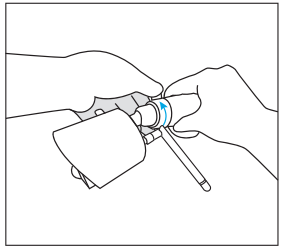

Step 4
Loose the screw and adjust the camera to the proper direction.

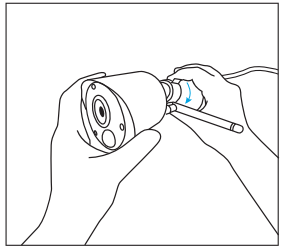

Step 5
Tighten the screw.

Mounting Tips

Lighting

• For best results, do not point the camera towards a light source.

• Pointing the camera towards a glass window intending to see outside may result in a poor image because of glare and lighting conditions inside and outside.

• Don't place the camera in a shaded area that is pointing into a well-lit area as this will result in a poor display. The light to the sensor located at the front of the camera needs to be the same as the light at the focal target for best results.

• As the camera uses infrared LEDs to see at night, it's recommended to clean the lens from time to time if the picture degrades.

Environment

• Make sure the power connections are not directly exposed to water or moisture and not shielded from other outdoor elements.

• Weatherproof only means that the camera can be exposed to weather such as rain and snow. Weatherproof cameras cannot be submerged under water.

• Do not expose the camera where rain and snow will hit the lens directly.

• Cameras geared for cold weather may work in extreme conditions as low as -25° as the camera produces heat when plugged in.

• Suggested Working Distance: Less than 3 WOOD WALLS within 90ft.

Troubleshooting

• Weak WiFi signal

If your Wi-Fi kit has some signal issues, try the following:
• Try to move the Wi-Fi IP camera closer to the NVR and try again.
• Make sure the antennas of the Wi-Fi NVR and the Wi-Fi IP camera are not loose.
• Go to Menu->Network -> WiFi Settings, and select the channel with minimum interference. It is suggested to set different channels for the NVR and the router. You may also place the WiFi NVR at least one meter (3 feet) away from your wireless router to lower the interference.

• No video output on the monitor/TV

If there's no video output on the monitor from Reolink NVR, try the following:
• Ensure the lowest resolution of the TV/monitor is no less than 720p, or it won't be able to display any video from the NVR.
• Ensure the power supply of your NVR is working. Please pay attention to the LED light of the power supply.
• Ensure the HDMI/VGA cables and TV/monitor you used are working properly. We suggest trying different cable or monitor to have a test.
• Ensure the network cable you used is working. We suggest trying different cable to have a test.
• If the problem goes on, contact Reolink support.

Specifications

RLC-211W

Angle of View: Horizontal: 85°; Vertical: 45°
IR Distance: 30 Meters
Weather Resistance: IP65 certified weatherproof
Operating Frequency: 2.4 GHz
Operating Temperature: -10° to 55° C (14° to 131° F)
Size: 72x149 mm
Weight: 200g

RLN4-211W

HDD Maximum Capacity: 4TB
SD Card Maximum Capacity: 128GB
Operating Frequency: 2.4 GHz
Operating Temperature: -10° to 55° C (14° to 131° F)
Size: 215x215x50 mm
Weight (without HDD): 1.0kg

Notification of Compliance

FCC Compliance Statement

This device complies with Part 15 of FCC Rules. Operation is subject to the following two conditions: (1) this device may not cause harmful interference, and (2) this device must accept any interference received, including interference that may cause undesired operation. For more information, visit: https://reolink.com/fcc-compliance-notice/.

Simplified EU Declaration of Conformity

Reolink declares that this device is in compliance with the essential requirements and other relevant provisions of Directive 2014/53/EU.

Correct Disposal of this product

This marking indicates that this product should not be disposed with other household wastes throughout the EU. To prevent possible harm to the environment or human health from uncontrolled waste disposal, recycle it responsibly to promote the sustainable reuse of material resources. To return your used device, please use the return and collection systems or contact the retailer where the product was purchased. They can take this product for environment safe recycling.

Limited warranty

This product comes with a 2-year limited warranty that is valid only if purchased from Reolink Official Store or a Reolink authorized reseller. Learn more: https://reolink.com/de/warranty-and-return/.

Terms and Privacy

Use of the product is subject to your agreement to the Terms of Service and Privacy Policy at https://reolink.com/de/. Keep out of reach of children.

End User License Agreement

By using the Product Software that is embedded on the Reolink product, you agree to the terms of this End User License Agreement ("EULA") between you and Reolink. Learn more: https://reolink.com/eula/.

ISED Radiation Exposure Statement

This equipment complies with RSS-102 radiation exposure limits set forth for an uncontrolled environment. This equipment should be installed and operated with minimum distance 20cm between the radiator & your body.

OPERATING FREQUENCY (the maximum transmitted power)
2412MHz—2472MHz (19dBm)

DE

Überblick

Lieferumfang 16
Allgemeine Einführung 17
Verbindungsplan 18
Einrichten des WLAN-Systems am Monitor 20
Einrichtung des WLAN-Systems in der Reolink App (für Smartphones) 22
Einrichtung des WLAN-Systems auf dem Reolink-Client (für PC) 23
Achtung bei der Installation der Kamera 25
Wie Sie die Kamera installieren 26
Montagetipps 27
Fehlerbehebung 28
Technische Daten 28
Konformitätserklärung 29

Lieferumfang

RLC-211W Kamera ×4
4-Kanal WiFi NVR ×1
Antenne ×6
NVR Netzteil ×1
HDMI-Kabel ×1
1m Ethernet-Kabel ×1
Maus x1
Überwachungszeichen ×4
Schnellstartanleitung ×1
Montage-Lochschablone ×4
Packung Schrauben ×4
Kamera-Netzteil ×4
Stromverlängerungskabel ×4

Allgemeine Einführung

Antenne
HDMI-Anschluss
VGA-Anschluss
Audioausgang
Ethernet-Anschluss
MicroSD-Kartensteckplatz
USB-Anschlüsse
Stromanschluss
Power-LED
Festplatten-LED
Lautsprecher (hinten)
Antenne
Microphone
Tageslichtsensor
PIR-Bewegungssensor

Hinweis:
1. Die Aufnahme mit dem NVR auf Micro SD-Karte ist nur bei Bewegungserkennung möglich.
2. Die Aufnahme mit dem NVR auf Festplatte unterstützt Bewegungsaufzeichnung oder kontinuierliche Aufzeichnung.

Verbindungsplan

Um sicherzustellen, dass es beim Versand zu keinen Schäden gekommen ist, empfehlen wir Ihnen, alle Teile zu verbinden und auszuprobieren, bevor Sie die eigentliche Installation durchführen.

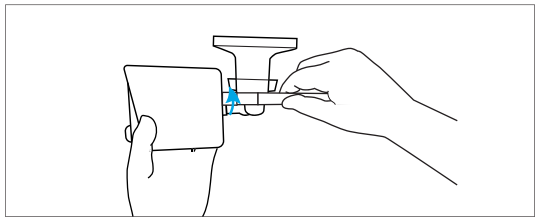

Schritt 1 Drehen Sie den Antennenfuß im Uhrzeigersinn, um ihn zu verbinden. Belassen Sie die Antenne für den besten Empfang in einer vertikalen Position.
Hinweis: Vor der Installation der Antenne müssen Sie die Halterung der Kamera wie im Bild zu sehen zusammenklappen, damit Sie die Antenne einfach installieren können.

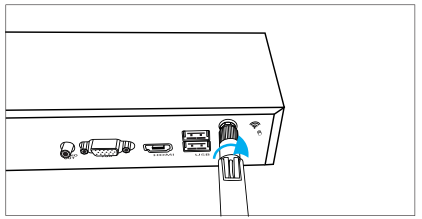

Schrauben Sie die WLAN-Antenne an die Antennenbuchse des WiFi NVR.

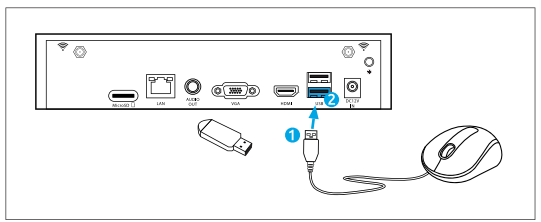

Schritt 2
Anschluss der mitgelieferten Maus (1) an den unteren USB-Anschluss (2). Um Videoaufnahmen zu kopieren und ein Firmware-Upgrade durchzuführen, verbinden Sie ein USB-Flash-Laufwerk (nicht im Lieferumfang enthalten) mit dem oberen Anschluss.

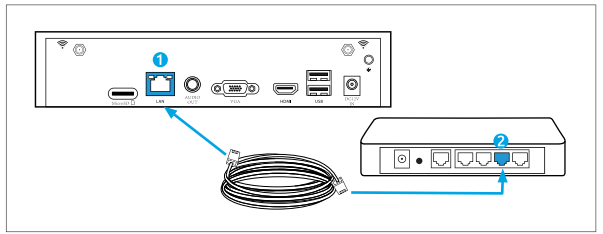

Schritt 3
Verbinden Sie das mitgelieferte Ethernet-Kabel mit dem Ethernet-Anschluss (1) an Ihrem NVR und verbinden Sie das andere Ende dann mit einem freien Anschluss (2) an Ihrem Router. Fahren Sie erst dann mit dem folgenden Schritt fort, wenn Sie damit fertig sind.

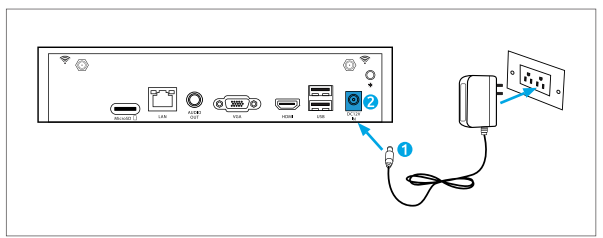

Schritt 4
Verbinden Sie zunächst das Stromkabeldes mitgelieferten Netzteils (1) mit dem Netzanschluss (2) an Ihrem NVR (um Funkenbildung zu minimieren).Schließen Sie das Netzteil an eine Steckdose an, um es mit Strom zu versorgen.

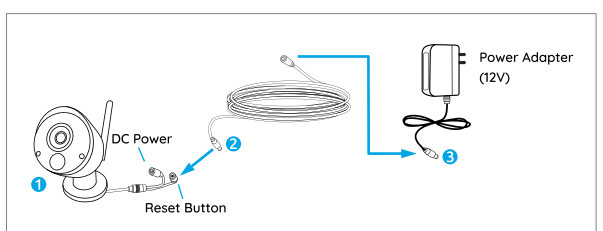

Schritt 5
Verbinden Sie den Ausgang des Netzkabels mit dem Netzan-schluss der Kamera. Verbinden Sie nun den Eingang des Netzkabels mit dem Netzteil. Die Reset-Taste wird verwendet, um die werkseitigen Standardeinstel-lungen wiederherzustellen.

Einrichten des WLAN-Systems am Monitor

Wenn Sie das WLAN-System am Monitor initialisieren möchten, müssen Sie das HDMI/VGA-Kabel an den HDMI/VGA-Anschluss anschließen (1). Verbinden Sie das andere Ende dann mit einem freien HDMI/VGA-Eingang (2) an Ihrem Fernseher.

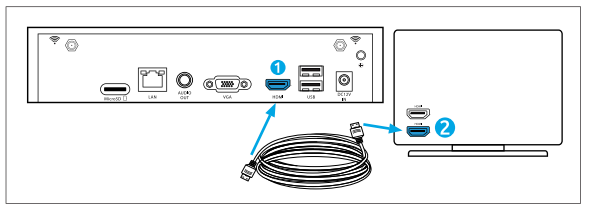

Nachdem Sie das System gemäß Anschlussplan verbunden haben, sehen Sie bei der Inbetriebnahme nach einigen Sekunden den folgenden Startbildschirm.
Folgen Sie dem Einrichtungsassistenten, um Ihren NVR einzurichten. Klicken Sie zum Fortfahren auf „Pfeil nach rechts“ und auf „Fertigstellen“, um Ihre Einstellungen im letzten Schritt zu speichern.

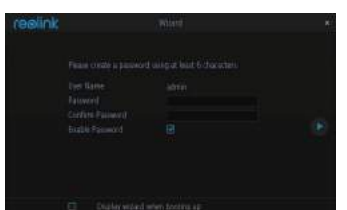

Einrichtungsassistent

- Wählen Sie Sprache, Videostandard, Auflösung und überprüfen Sie die UID.
- Benennen Sie das Systemund erstellen Sie ein Passwort.

Hinweis: Bitte geben Sie als Passwort mindestens 6 Zeichen ein. Nun können Sie die restlichen Schritte des Assistenten übersprin-gen und diese später konfigurieren.

• Live-Ansicht-Bildschirm und Menüleiste

Live-Ansicht ist das Standard-Anzeigemodus des NVRs. Alle IP-Kameras, die mit dem NVR verbunden sind, werden auf dem Bildschirm live angezeigt. Mithilfe der Symbole und Menüleiste auf der Live-Ansicht-Seite können Sie den Status oder den Betrieb des NVRs und der IP-Kameras prüfen.

Klicken Sie mit der rechten Maustaste auf der Live-Ansich-Seite, um die Menüleiste zu öffnen.

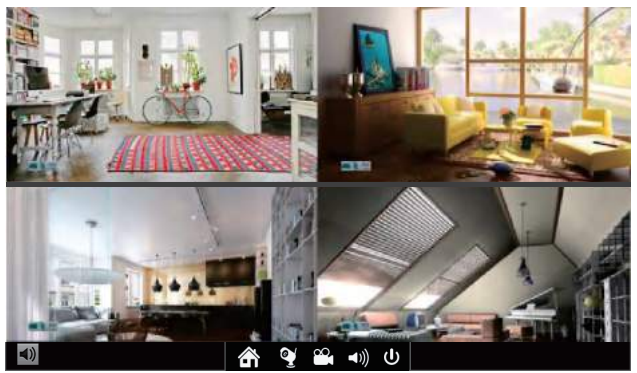

Öffnen Sie das Hauptmenü

Öffnen Sie die Kameraliste

Suchen Sie nach Videodateien

Audio Ein/Aus (Audio kann erst dann eingerichtet werden, wenn Sie Audioaufnahme unter Aufnahmen aktivieren)

Sperren/Herunterfahren/ Neustarten

Einrichtung des WLAN-Systems in der Reolink App (für Smartphones)

Laden Sie die Reolink App herunter und installieren Sie sie im App Store (für iOS) oder GooglePlay (für Android).

• Hinzufü-gen der NVR zum selben Netzwerk

1. Verbinden erbinden Sie Ihr Smartphone mit dem WLAN-Netzwerk des Routers.
2. Starten Sie die Reo-link App. Die NVR erscheint nun automa-tisch in der Kamera-liste im LAN.
3. Tippen Sie auf die NVR auf dem Bild-schirm. Folgen Sie nun den Schritten zum Er-stellen eines Login-Passworts und das Gerät benennen.
4. Fertig! Nun können Sie die Live-Ansicht starten.

• In WAN

1. Klicken Sie auf den“ + ” Knopf, um die UID des NVR einzugeben, und dann auf Weiter, um das Gerät hinzuzufügen.
2. Sie müssen ein Anmeldepasswort erstellen und das Gerät benennen, um die Initialisierung des NVR abzuschließen.
Hinweis: Das Standardpasswort ist leer (kein Passwort).
3. Initialisierung abgeschlossen! Nun können Sie die Live-Ansicht starten.

Einrichten des WLAN-Systems auf dem Reolink-Client (für PC)

Bitte laden Sie die Client-Software von unserer offiziellen Website herunter: https://reolink.com/de/software-and-manual und installieren Sie sie.

Starten Sie die Reolink Client-Software und fügen Sie das NVR manuell zum Client hinzu. Bitte halten Sie sich an die folgenden Schritte.

• Hinzufü-gen der NVR zum selben Netzwerk

1. Verbinden Sie Ihren Computer mit dem gleichen Router, mit dem auch die Kamera verbunden ist.
2. Starten Sie den Reolink Client. Die Kamera wird nun automatisch in der Geräteliste im LAN angezeigt.

Hinweis:

Wenn Sie das Passwort für Ihre WiFi NVR in der Reolink App erstellt haben, klicken Sie bitte auf den " " Knopf, um das korrekte Passwort einzugeben.

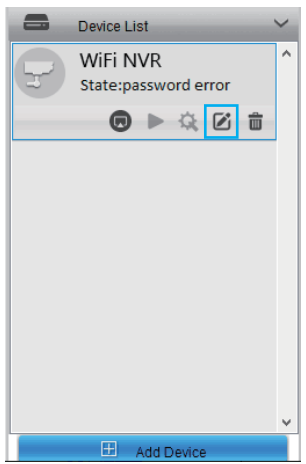

• Der PC befindet nicht im selben Netzwerk wie das NVR

1. Klicken Sie im Menü rechts auf „Gerät hinzufügen".
2. Wählen Sie „UID" als Registrierungsmodus und geben Sie die UID des NVR ein.
3. Geben Sie der Kamera einen im Reolink Client angezeigten Namen.
4. Geben Sie das Passwort ein, das in der Reolink App oder im NVR angelegt wurde, um sich anzumelden.

Hinweis: Das Standardpasswort ist leer. Wenn Sie bereits ein Passwort für die mobile App oder das NVR erstellt haben, müssen Sie sich mit dem bereits erstellten Passwort anmelden.

5. Klicken Sie zum Anmelden auf „OK".

Achtung für die Installation der Kamera

• PIR-Sensor Installationswinkel

Bitte platzieren Sie die Kamera bei der Installation schräg (der Winkel zwischen dem Sensor und dem erkannten Objekt muss größer als 10° sein), um die effektive Bewegungserkennung zu gewährleisten. Falls sich das bewegte Objekt dem PIR-Sensor vertikal nähert, erkennt der Sensor die Bewegungsereignisse möglicherweise nicht.

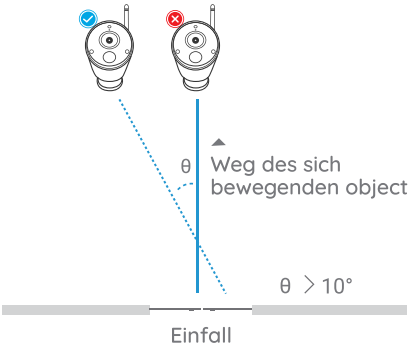

Info:

• Erkennungsabstand des PIR-Sensors: 23 Fuß (standardmäßig)
• Erfassungswinkel des PIR-Sensors: 100° (H)

• Ideale Sichtweite der Kamera

Der ideale Betrachtungsabstand beträgt 2–10 Meter (7–33 Fuß). Hierbei sind Menschen erkennbar.

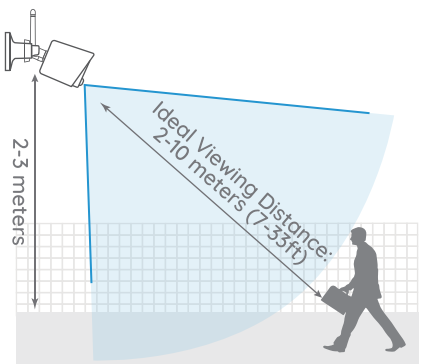

Hinweis: Der PIR-Trigger funktioniert nicht allein, er muss gemeinsam mit der Bewegungserkennung verwendet werden. Sie haben die Wahl zwischen zwei Erkennungsarten. Bewegung und PIR, und Bewegung.

Wie Sie die Kamera installieren

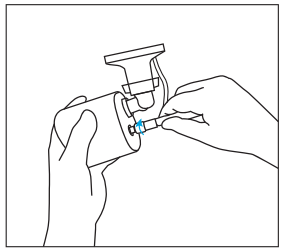

Schritt 1
Schrauben Sie die Antenne an die Kamera.

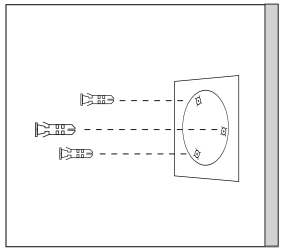

Schritt 2
Bohren Sie gemäß der Montagelochschablone Löcher in der Wand und setzen Sie dieKunststoffdübel in die Löcher ein.

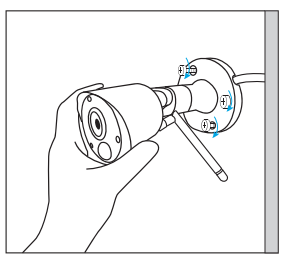

Schritt 3
Befestigen Sie die Kamera, indem Sie die Schrauben in den Kunststoffdübeln anziehen.

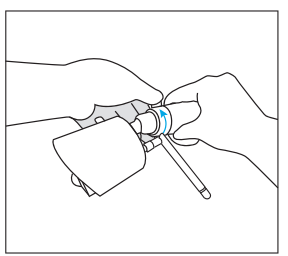

Schritt 4
Lösen Sie die Schraube und drehen Sie die Kamera in die gewünschte Position.

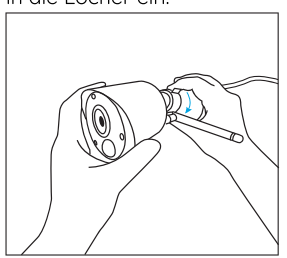

Schritt 5
Ziehen Sie die Schraube an.

Montagetipps

Lichtverhältnisse

• Um beste Ergebnisse zu erzielen, sollten Sie die Kamera nicht auf eine Lichtquelle richten.

• Wenn Sie die Kamera auf ein nach außen gerichtetes Glasfenster richten, kann dies aufgrund von Blendungen und Lichtverhältnissen innen und außen zu schlechter Bildqualität führen.

• Platzieren Sie die Kamera nicht innerhalb eines schattigen Bereichs mit Ausrichtung auf einen gut beleuchteten Bereich, da dies zu schlechter Bildqualität führt. Für beste Ergebnisse sollte die Beleuch-tung am Sensor an der Vorderseite der Kamera dieselbe sein wie die Beleuchtung am Fokusziel.

• Da die Kamera Infrarot-LEDs für die Nachtsicht verwendet, empfehlen wir, das Objektiv von Zeit zu Zeit zu reinigen, wenn sich das Bild verschlechtert.time to time if the picture degrades.

Umgebung

• Achten Sie darauf, die Stromanschlüsse nicht direkt Wasser oder Feuchtigkeit auszusetzen und sorgen Sie für einen Schutz vor den Elementen.

• Wetterfest bedeutet lediglich, dass Sie die Kamera Witterungseinflüssen wie Regen und Schnee aussetzen können. Wetterfeste Kameras dürften jedoch nicht unter Wasser getaucht werden.

• Setzen Sie die Kamera nicht an Orten ein, an denen Regen und Schnee direkt auf das Objektiv treffen.

• Kameras, die für kaltes Wetter geeignet sind, funktionieren unter extremen Bedingungen mit bis zu -25°, da die Kamera bei Stromverbindung Wärme erzeugt.

• Vorgeschlagener Arbeitsabstand: Weniger als 3 HOLZWÄNDE innerhalb von 90 Fuß.

Fehlerbehebung

• Schwaches WLAN-Signal

Falls Ihr WLAN-Kit Signalprobleme hat, versuchen Sie Folgendes:
• Stellen Sie die WLAN-IP-Kamera näher am NVR auf und versuchen Sie es erneut.
• Stelle Sie sicher, dass die Antennen des WLAN-NVR und der WLAN-IP-Kamera nicht locker sitzen.
• Gehen Sie auf Menü->Netzwerk -> WLANEinstellungen und wählen Sie einen Kanal mit minimaler Interferenz aus. Wir empfehlen, verschiedene Kanäle für den NVR und den Router festzulegen. Sie können den WLAN-NVR auch mind. einen Meter entfernt von Ihrem WLAN-Router aufstellen, um die Interferenzen zu verringern.

• Kein Videoausgang auf dem Monitor/Fernseher

Wenn auf dem Monitor keine Videoausgabe vom Reolink NVR vorhanden ist, versuchen Sie Folgendes:
• Stellen Sie sicher, dass die niedrigste Auflösung des Fernsehgeräts/Monitors 720p beträgt, da sonst kein Video vom NVR dargestellt werden kann.
• Stellen Sie sicher, dass die Stromversorgung Ihres NVR funktioniert. Bitte achten Sie auf die LED-Lampen des Netzteils.
• Stellen Sie sicher, dass die verwendeten HDMI/VGA-Kabel und der TV/Monitor ordnungsgemäß funktionieren. Wir empfehlen die testweise Verwendung verschiedener Kabel oder Monitore.
• Vergewissern Sie sich, dass das verwendete Netzwerkkabel funktioniert. Wir empfehlen, verschiedene Kabel zu testen.
• Wenn das Problem weiterhin besteht, wenden Sie sich an den Reolink-Support.

Technische Daten

RLC-211W

Sichtwinkel: Horizontal: 85°; Vertikal: 45°
IR-Entfernung: 30 Meters
Betriebsfrequenz: 2.4 GHz
Witterungsbeständigkeit: IP65-zertifiziert
Betriebstemperatu: -10° to 55° C (14° to 131° F)
Größe: 72x149 mm
Gewicht: 200g

RLN4-211W

Maximale Festplattenkapazität: 4TB
Maximale SD-Kartenkapazität: 128GB
Betriebsfrequenz: 2.4 GHz
Betriebstemperatu: -10° to 55° C (14° to 131° F)
Größe: 215x215x50 mm
Gewicht (ohne HDD): 1.0kg

Konformitätserklärung

FCC-Konformitätserklärung

TDieses Gerät entspricht Abschnitt 15 der FCCBestimmungen.Der Betrieb unterliegt den folgenden beiden Bedingungen: (1) Dieses Gerät darf keine schädlichen Interferenzen verursachen und (2) dieses Gerät muss alle empfangenen Interferenzen akzeptieren, einschließlich Interferenzen, die zu einem unerwünschten Betrieb führen können. Weitere Informationen finden Sie unter: https://reolink.com/fcc-compliance-notice/.

CE Vereinfachte EU-Konformitätserklärung

Reolink erklärt, dass dieses Gerät den grundlegenden Anforderungen und anderen relevanten Bestimmungen der Richtlinie 2014/53/ EU entspricht.

Korrekte Entsorgung dieses Produkts

Diese Kennzeichnung weist darauf hin, dass dieses Produkt in der gesamten EU nicht über den Hausmüll entsorgt werden darf. Um mögliche Umwelt-oder Gesundheitsschäden durch unkontrollierte Entsorgung von Abfällen zu vermeiden,recyceln Sie diese verantwortungsbewusst, um die nachhaltige Wiederverwendung von Ressourcen zu unterstützen. Um ein gebrauchtes Gerät zurückzugeben, nutzen Sie bitte das Rückgabe- und Sammelsystem oder kontaktieren Sie den Händler, bei welchem Sie das Produkt gekauft haben. Ihr Händler kann das Produkt dem umweltverträglichen Recycling zuführen.

Garantiebestimmun

2-Jahre eingeschränkte Garantie ist für dieses Produkt verfügbar. Mehr Infos: https://reolink.com/de/warranty-and-return/.

AGB & Datenschutz

Die Nutzung des Produkts unterliegt Ihrer Zustimmung zu AGB undDatenschutzrichtlinien auf https://reolink.com/de/.

Endbenutzer-Lizenzvereinbarung

Durch die Verwendung der in das Reolink-Produkt integrierten Produktsoftware stimmen Sie den Bestimmungen dieses Endbenutzer-Lizenzvertrags („EULA“) zwischen Ihnen und Reolink zu. Weitere Informationen: https://reolink.com/eula/.

Erklärung zur Strahlenexposition nach ISED

Dieses Gerät entspricht den Strahlenbelastungsgrenzen nach RSS-102, die für eine unkontrollierte Umgebung festgelegt wurden. Bei der Installation und Verwendung dieses Gerätes sollte ein Abstand von mindestens 20 cm zwischen der Strahlungsquelle und Ihrem Körper eingehalten werden.

BETRIEBSFREQUENZ (maximale Sendeleistung)
2412MHz—2472MHz (19dBm)

Contenu

Contenu de la boîte 31
Introduction générale 32
Diagramme de connexion 33
Configurez le WiFi système sur le moniteur 35
Configurer le système WiFi sur l'application Reolink (pour Smartphone) 37
Configuration du système WiFi sur le client Reolink (pour PC) 38
Attention à l'installation de la caméra 40
Comment installer la caméra 41
Conseils de montage 42
Dépannage 43
Caracteristiques Techniques 44
Avis de conformité 44

Contenu de la boîte

RLC-211W ×4
4-canaux WiFi NVR ×1
Antenne ×6
Adaptateur d'alimentation NVR ×1
Câble HDMI ×1
Câble réseau 1m ×1
Souris ×1
Signe de surveillance ×4
Guide de démarrage rapide ×1
Plaque de trous de montage ×4
Lot de vis ×4
Adaptateur secteur pour caméra ×4
Câble de rallonge électrique ×4

Introduction générale

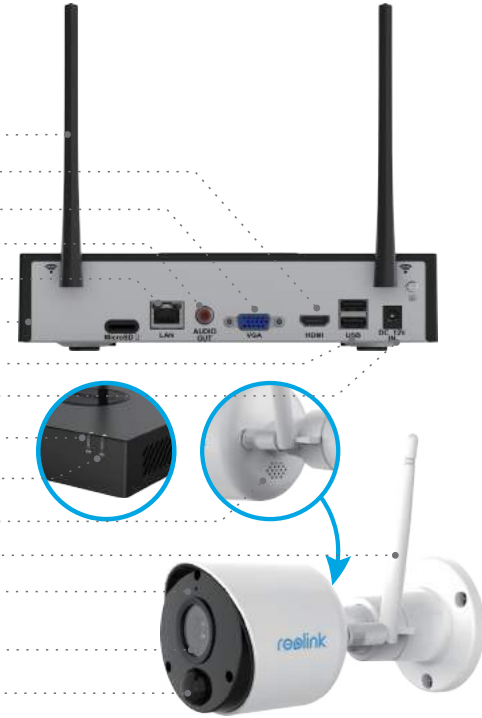

Antenne
Port HDMI
Port VGA
Port de sortie audio
Port Ethernet
Port carte MicroSD
Ports USB
Port d'alimentation
LED alimentation
Disque dur LED
Haut-parleur(à l'arrière)
Antenne
Microphone
Capteur de lumière du jour
Capteur de mouvement PIR

NOTICE:
1. Le NVR avec carte Micro SD ne peut enregistrer que lorsque le mouvement est détecté.
2. Le NVR avec disque dur prend en charge l'enregistrement en mouvement ou l'enregistrement continu.

Diagramme de connexion

Pour vous assurer que rien n'a été endommagé pendant l'expédition, nous vous recommandons de tout connecter et de l'essayer avant de procéder à une installation permanente.

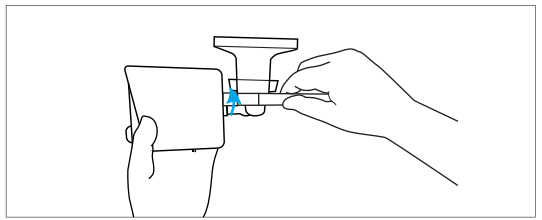

Étape 1 Tournez la base de l'antenne dans le sens des aiguilles d'une montre pour la connectcer.Laissez l'antenne en position verticale pour une meilleure réception.
NOTICE: Avant d'installer l'antenne, vous devez plier le support de la Caméra comme sur l'image afin de pouvoir installer l'antenne facilement.

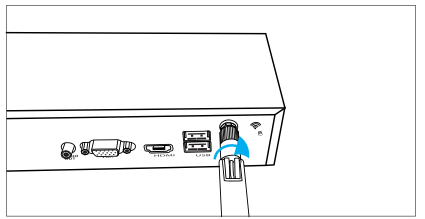

Vissez l'antenne WiFi pour la connecter à la prise d'antenne du NVR WiFi.

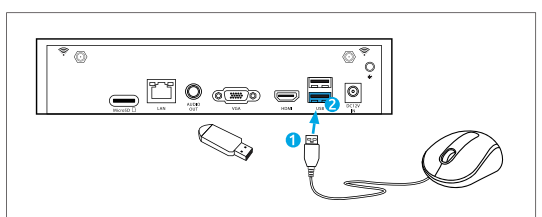

Étape 2
Connectez la souris fournie (1) au port USB inférieur (2). Pour copier des enregistrements vidéo et effectuer une mise à niveau de firmware, connectez une clé USB flash (non fournie) au port supérieur.

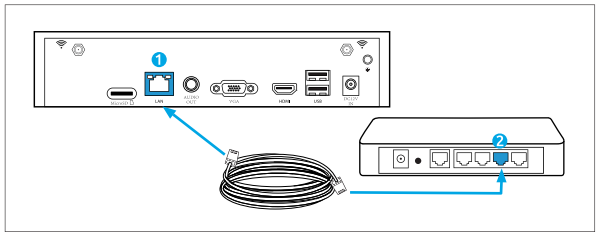

Étape 3
Connectez le câble Ethernet fourni au port Ethernet (1) de votre NVR puis connectez l'autre extrémité à un port de secours (2) de votre routeur. Ne passez pas à l'étape suivante tant que cela n'est pas fait.

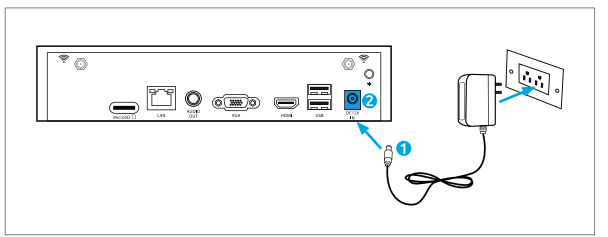

Étape 4
Connectez la connexion d'alimentation de l'adaptateur d'alimentation fourni (1) à l'entrée d'alimentation (2) de votre NVR first (pour minimiser les étincelles). Branchez l'adaptateur d'alimentation à une prise de courant pour l'alimenter.

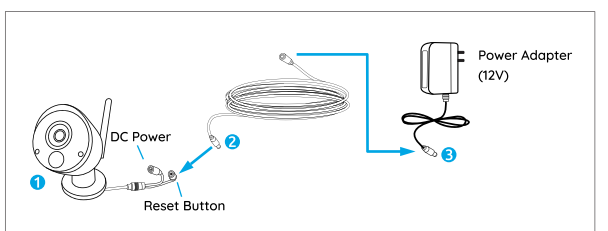

Étape 5
Connectez la sortie du câble d'alimentation à l'entrée d'alimentation de la Caméra. Connectez ensuite l'entrée du câble d'alimentation à l'adapta-teur secteur. Le bouton de réinitialisation permet de rétablir les réglages d'usine par défaut.

Configurez le WiFi système sur le moniteur

Si vous voulez initialiser la configuration initiale du système WiFi sur le moniteur, vous devez connecter le câble HDMI/VGA au port HDMI/VGA (1) puis connecter l'autre extrémité à une entrée HDMI/VGA de secours (2) sur votre TV.

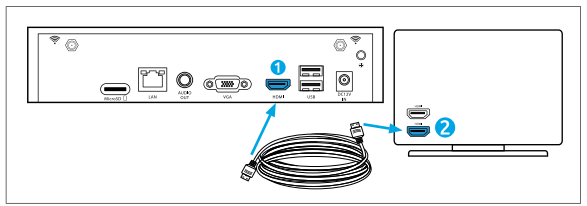

Après avoir connecté le système selon le schéma de connexion, vous verrez l'écran d'accueil ci-dessous après quelques secondes au démarrage.
Vous devez suivre l'assistant d'installation pour configurer votre NVR en cliquant sur "Flèche droite" pour continuer et cliquez sur "Terminer" pour enregistrer vos paramètres à la dernière étape.

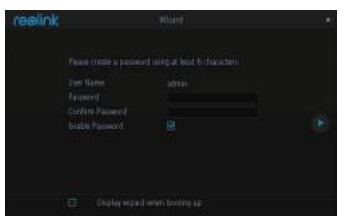

Installation de l'assistant

- Choisissez une langue, un standard vidéo, une résolution et vérifiez l'UID.
- Nommez le système et créez un mot de passe.

NOTICE: Veuillez entrer au moins 6 caractères comme mot de passe. Ensuite, vous pouvez sauter les étapes restantes à finish l'assistant et configure les plus tard.

• Ecran de visualisation en direct et barre de menu

Vue en direct est le mode d'affichage par défaut du NVR et toutes vos caméras connectées sont affichées à l'écran. Vous pouvez vérifier l'état ou le fonctionnement de votre NVR et de vos caméras à l'aide des icônes et des barres de menus de l'écran de la vue en direct.

Cliquez avec le bouton droit de la souris sur l'écran de la vue en direct pour ouvrir la barre de menus.

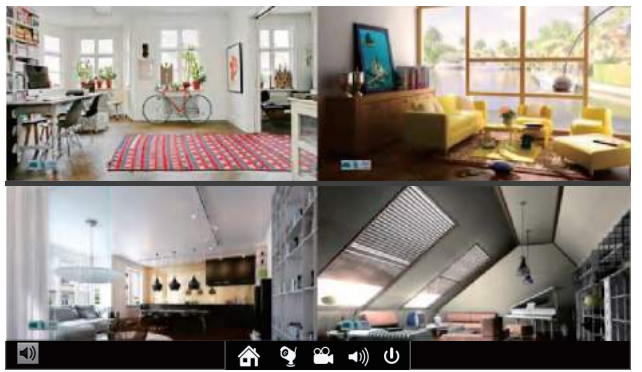

- Ouvrir le menu principal
- Ouvrir la liste des caméras
- Recherche de fichiers vidéo
- Audio On/Off (les audios ne peuvent être configurés qu'après avoir activé l'enregis-trement audio dans les enregistrements)
- Verrouillage/Arrêt/ Redémarrage

Configurer le système WiFi sur l'application Reolink (pour Smartphone)

Téléchargez et installez l'application Reolink dans App Store (pour iOS) et Google Play (pour Android).

Available on the App Store | Get it on Google Play

• Ajoutez le NVR dans le même réseau (Réseau local)

1. Connectez votre smartphone au réseau WiFi de votre routeur.
2. Lancez l'application Reolink. le NVR s'affiche automatiquement dans la liste des caméras du réseau local.
3. Appuyez sur la caméra à l'écran, suivez les étapes pour créer le mot de passe de connexion et le nom du NVR.
4. C'est fait! Vous pouvez commencer à voir en direct maintenant.

• Ajoutez la NVR dans un réseau étendu

1. Cliquez sur le“ ⊕ ”bouton pour entrer l'UID du NVR, puis cliquez sur Suivant pour ajouter le périphérique.
2. Vous devez créer un mot de passe de connexion et nommer l'appareil à finish l'initialisation du NVR.

NOTICE: Le mot de passe par défaut est vide (pas de mot de passe).

3. Initialisation terminée! Vous pouvez commencer à voir en direct maintenant.

Configuration du système WiFi sur le client Reolink (pour PC)

Veuillez télécharger le logiciel client à partir de notre site officiel: https://reolink.com/software-and-manual/ et installez-le.

Lancez le logiciel Reolink Client et ajoutez manuellement le NVR au Client. Veuillez suivre les étapes ci-dessous.

• Ajouter la caméra dans le même réseau

1. Connectez votre ordinateur au même routeur quecelui auquel la NVR est connecté.
2. Lancez Reolink Client. la NVR s'affiche automatiquement dans la liste des périphériques du réseau local.

NOTICE:

Si vous avez cré le mot de passe de votre la NVR sur l'application Reolink, veuille zcliquer sur le " " bouton pour entrer le mot de passe correct pour vous connecter.

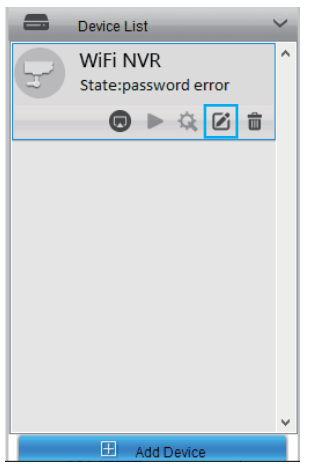

• Le PC n'est pas dans le même réseau avec NVR

1. Cliquez sur "Ajouter un appareil" dans le menu de droite.
2. Choisissez "UID" comme mode de registre et tapez l'UID du NVR.
3. Créez un nom pour la NVR affichée sur le client Reolink.
4. Entrez le mot de passe créé sur Reolink App ou sur NVR pour vous connecter.

NOTICE: Le mot de passe par défaut est vide. Si vous avez déjà créé un mot de passe sur l'application mobile ou sur le NVR, vous devez utiliser le mot de passe que vous avez créé pour vous connecter.

5. Cliquez sur "OK" pour vous connecter.

Attention à l'installation de la caméra

• Angle d'installation du capteur PIR

Lors de l'installation de la caméra, veuillez installer la caméra angulairement (l'angle entre le capteur et l'objet détecté est supérieur à 10°) pour une détection de mouvement efficace. Si l'objet en mouvement s'approche verticalement du capteur PIR, il se peut que le capteur ne détecte pas les événements de mouvement.

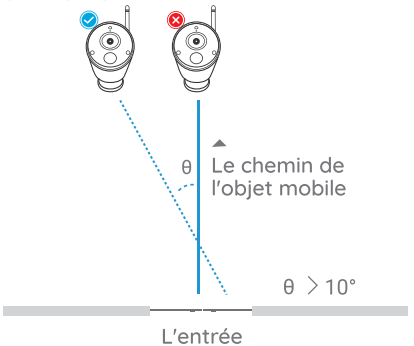

FYI:

• Distance de détection du capteur PIR: 23 pieds (par défaut)
• Angle de détection du capteur PIR: 100° (H)

• Distance de visualisation idéa de la Caméra

La distance de vision idéale est de 2 à 10 mètres (7 à 33 pieds), ce qui vous permet de reconnaître un humain.

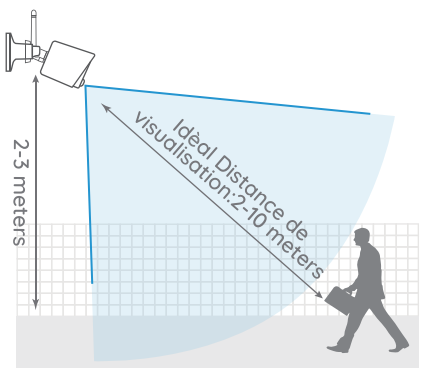

NOTICE: Le déclencheur PIR ne peut pas fonctionner seul, il doit être utilisé avec la détection de mouvement. Deux types de détection peuvent être choisis. L'une est Motion et PIR, l'autre est Motion.

Comment installer la caméra

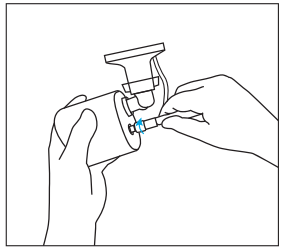

Étape 1
Vissez l'antenne à la caméra.

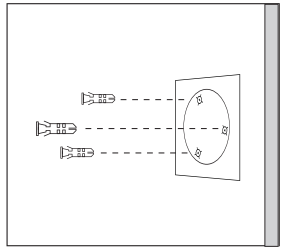

Étape 2
Percer des trous sur le mur selon le gabarit du trou de montage et insérer les ancrages en plastique dans les trous.

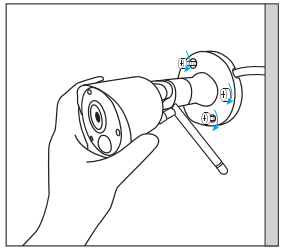

Étape 3
Fixez la caméra en place en serrant les vis dans les ancrages en plastique.

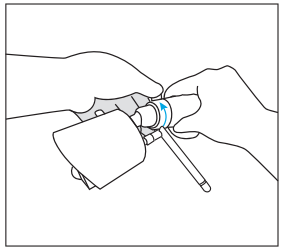

Étape 4
Desserrez la vis et réglez la Caméra dans la bonne position.

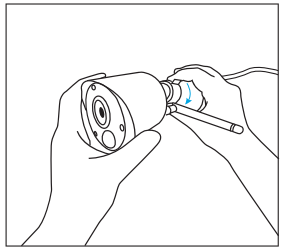

Étape 5
Serrer la vis.

Conseils de montage

Éclairage

• Pour de meilleurs résultats, ne dirigez pas l'appareil vers une source lumineuse.

• Pointer la caméra vers une fenêtre en verre avec l'intention de voir à l'extérieur peut entraîner une mauvaise image en raison de l'éblouissement et des conditions d'éclairage à l'intérieur et à l'extérieur.

• Ne placez pas la Caméra dans une zone ombragée qui pointe vers une zone bien éclairée, car cela entraînerait un mauvais affichage. La lumière du capteur situé à l'avant de l'appareil doit être la même que celle de la cible focale pour de meilleurs résultats.

• Comme la caméra utilise des LED infrarouges pour voir la nuit, il est recommandé de nettoyer l'objectif de temps en temps si l'image se dégrade.

Environnement

• Assurez-vous que les connexions électriques ne sont pas directement exposées à l'eau ou à l'humidité et qu'elles ne sont pas protégées des autres éléments extérieurs.

• Résistant aux intempéries signifie seulement que l'appareil peut être exposé aux intempéries telles que la pluie et la neige. Les caméras étanches ne peuvent pas être immergées sous l'eau.

• N'exposez pas l'appareil à un endroit où la pluie et la neige pourraient toucher l'objectif directement.

• Les caméras conçues pour le froid peuvent fonctionner dans des conditions extrêmes aussi basses que -25° car la caméra produit de la chaleur lorsqu'elle est branchée.

• Distance de travail suggérée: Moins de 3 MURS EN BOIS dans un rayon de 90 pieds.

Dépannage

• Signal WiFi faible

Si votre kit WiFi présente des problèmes de signal,essayez ce qui suit:
• Essayez de rapprocher la caméra IP WiFi du NVR et réessayez.
• Assurez-vous que les antennes du NVR WiFi et de la caméra WiFi IP ne sont pas desserrées.
• Accédez au Menu -> Réseau -> Paramètres WiFi, et sélectionnez le canal avec un minimum d'interférences. Il est suggéré de régler différents canaux pour le NVR et le routeur. Vous pouvez également placer le NVR WiFi à au moins un mètre (3 pieds) de votre routeur sans fil pour réduire les interférences.

• Aucune sortie vidéo sur le moniteur/TV

S'il n'y a pas de sortie vidéo sur le moniteur du NVR Reolink, essayez ce qui suit:
• Assurez-vous que la résolution la plus basse du téléviseur/moniteur n'est pas inférieure à 720p, sinon il ne pourra afficher aucune vidéo du NVR.
• Assurez-vous que l'alimentation électrique de votre NVR fonctionne. Veuillez faire attention à la lumière LED de l'alimentation électrique.
• Assurez-vous que les câbles HDMI/VGA et le téléviseur/moniteur que vous utilisez fonctionnent correctement. Nous vous suggérons d'essayer différents câbles ou moniteurs pour faire un test.
• Assurez-vous que le câble réseau que vous avez utilisé fonctionne. Nous vous suggérons d'essayer différents câbles pour faire un test.
• Si le problème persiste, contactez l'assistance Reolink.

Caractéristiques Techniques

RLC-211W

Angle de vue: Horizontale: 85°; Verticale: 45°
Distance de la vision nocturne : 30 mètres
Fréquence de fonctionnement: 2.4 GHz
Résistance aux intempéries: IP65 certified résistant aux intempéries
Température de fonctionnement: -10° to 55° C
Dimensions: 72x149 mm
Poids: 200g

RLN4-211W

Capacité maximale du disque dur: 4TB
Capacité maximale de la carte SD: 128GB
Fréquence de fonctionnement: 2.4 GHz
Température de fonctionnement: -10° to 55° C
Dimensions: 215x215x50 mm
Poids (disque dur exclu): 1.0kg

Avis de conformité

Déclaration de conformité FCC

Cet appareil est conforme à l'article 15 de la réglementation FCC. L'utilisation est soumise aux deux conditions suivantes: (1) cet appareil ne doit pas causer d'interférences nuisibles, et (2) cet appareil doit accepter toute interférence reçue, y compris les interférences qui peuvent causer un fonctionnement non désiré. Pour plus d'informations, visitez: https://reolink.com/fcc-compliance-notice/.

CE Déclaration de conformité UE simplifiée

Reolink déclare que cet appareil est conforme aux exigences essentielles et autres dispositions pertinentes de la Directive 2014/53/EU.

Élimination correcte de ce produit

Ce marquage indique que ce produit ne doit pas êtreéliminé avec d'autres déchets ménagers dans l'UE. Afin d'éviter que l'élimination incontrôlée des déchets ne nuise à l'environnement ou à la santé humaine, recyclez-les de manière responsable afin de promouvoir la réutilisation durable des ressources matérielles. Pour retourner votre appareil usagé, veuillez utiliser les systèmes de retour et de collecte ou contacter le détaillant où le produit a été acheté. Ils peuvent prendre ce produit pour un recyclage sans danger pour l'environnement.

Garantie limitée

Ce produit est livré avec une garantie limitée de 2 ans. En savoir plus: https://reolink.com/de/warranty-and-return/.

Conditions et Confidentialité

L'utilisation du produit est soumise à votre acceptation des Conditions d'utilisation et de la Politique de confidentialité de https://reolink.com. Veuillez laisser ce produit dans un endroit que les enfants ne peuvent pas atteindre.

Contrat de licence d'utilisateur final

En utilisant le logiciel produit intégré au produit Reolink, vous acceptez les termes du présent contrat de licence utilisateur final (" CLUF ") entre vous et Reolink. Pour en savoir plus: https://reolink.com/eula/.

ISED Déclaration d'exposition aux rayonnements

Cet équipement est conforme aux limites d'exposition au rayonnement RSS-102 établies pour un environnement non contrôlé. Cet équipement doit être installé et utilisé à une distance minimale de 20 cm entre le radiateur et votre corps.

FREQUENCE DE FONCTIONNEMENT
(puissance maximale transmise)
2412MHz—2472MHz (19dBm)

Contenuti

Cosa c'è nella Confezione 46
Introduzione Generale 47
Schema di collegamento 48
Imposta il sistema WiFi sul monitor 50
Impostare il sistema WiFi sull'app Reolink (per smartphone) 52
Impostare il sistema WiFi sul client Reolink (per PC) 53
Attenzione per l'installazione della telecamera 55
Come installare la fotocamera 56
Suggerimenti per il montaggio 57
Risoluzioni dei Problemi 58
Specifiche 58
Avviso di Idoneità 60

Cosa c'è nella Confezione

RLC-211W ×4
WiFi NVR a 4 canali ×1
Antenna ×6
Adattatore NVR ×1
Cavo HDMI ×1
Cavo Ethernet 1m ×1
Mouse ×1
Cartello di Sorveglianza ×4
Guida rapida ×1
Modello per Foro di Installazione ×4
Viti ×4
Adattatore Telecamera ×4
Cavi BNC ×4

Introduzione Generale

Antenna
Porta HDMI
Porta VGA
Porta Uscita Audio
Porta Ethernet
Slot Scheda Micro SD
Porte USB
Porta Alimentazione
LED di alimentazione
LED Hard Disk
Altoparlante (retro)
Antenna
Microfono
Sensore Luce Diurna
Sensore di Movimento PIR Incorporato

AVVISO:
1. La NVR con scheda Micro SD può registrare solo quando viene rilevato un movimento.
2. La NVR con HDD supporta la registrazione su movimento o la registrazione continua.

Schema di collegamento

Per assicurarti che nulla sia stato danneggiato durante la spedizione, ti consigliamo di connettere tutto e di provarlo, prima di un'installazione permanente.

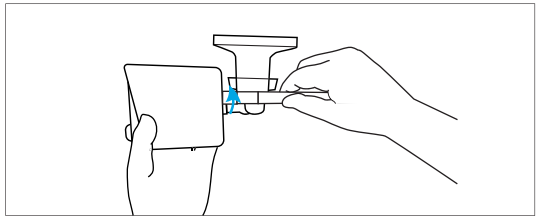

Passaggio 1 Girare la base dell'antenna in senso orario per connetterla. Lasciare l'antenna in posizione verticale per una ricezione ottimale.
AVVISO: Prima di installare l'antenna, è necessario piegare la staffa della fotocamera come mostrato nell'immagine, in modo da poterla installare facilmente.

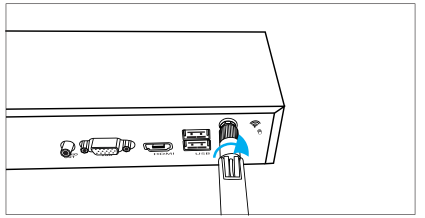

Avvitare l'antenna WiFi per collegarla alla presa dell'antenna WiFi NVR.

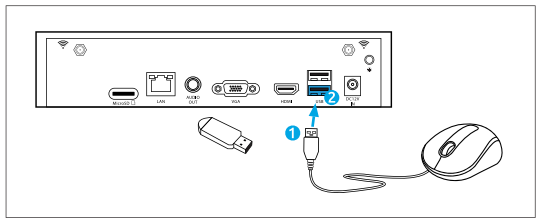

Passaggio 2
Collegare il mouse in dotazione (1) alla porta USB inferiore (2). Per copiare le registrazioni video e per eseguire l'aggiornamento del firmware, collegare un'unità flash USB (non inclusa) alla porta superiore.

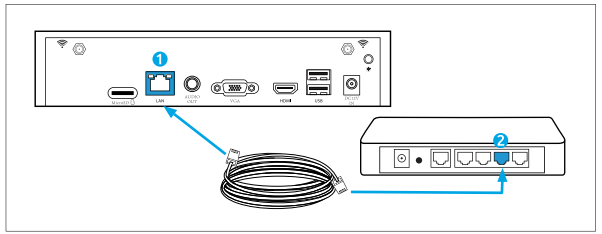

Passaggio 3
Collegare il cavo Ethernet in dotazione alla porta Ethernet (1) dell'NVR, quindi collegare l'altra estremità a una porta di riserva (2) sul router. Non procedere al passaggio successivo fino a quando non sarà stato eseguito.

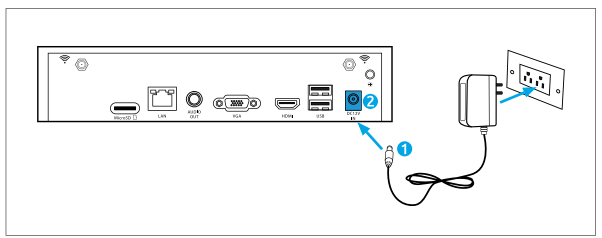

Passaggio 4
Collegare la presa di alimentazione dell'adattatore di alimentazione in dotazione (1) all'ingresso di alimentazi-one (2) del tuo NVR (per ridurre al minimo le interferenze). Collegare l'adattatore di alimentazione a unapresa di corrente per dare alimentazi-one.

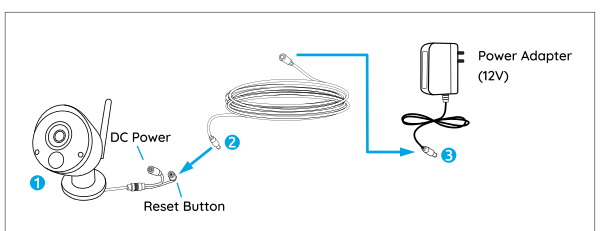

Passaggio 5
Collegare l'uscita del cavo di alimentazione all'ingresso di alimentazione della fotocamera. Quindi collegare l'ingresso del cavo di alimentazione all'alimentatore. Il pulsante di ripristino viene utilizzato per ripristinare le impostazioni predefinite di fabbrica.

Imposta il sistema WiFi sul monitor

Se si desidera configurare inizialmente il sistema WiFi su monitor, è necessario collegare il cavo HDMI/VGA alla porta HDMI/VGA (1), quindi collegare l'altra estremità a un ingresso HDMI/VGA (2) libero sul televisore.

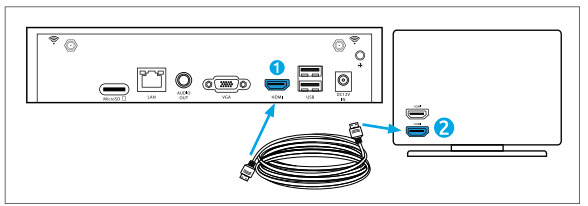

Dopo aver collegato il sistema in base allo schema di connessione, durante l'avvio, verrà visualizzata la schermata iniziale di seguito dopo alcuni secondi.
È necessario seguire l'installazione guidata per configurare l'NVR facendo clic su "Freccia destra" per continuare, e fare clic su "Fine" per salvare le impostazioni nell'ultimo passaggio.

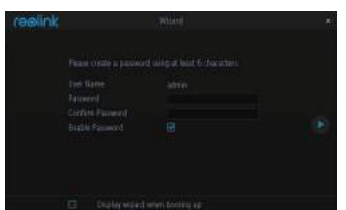

Installazione guidata

- Scegli una lingua, standard video, risoluzione e controlla l'UID.
- Denomina il sistema e crea una password.

AVVISO: Inserisci almeno 6 caratteri come password. Dopodiché potrai saltare i passi rimanenti e completare wizard e configurazione più tardi.

• Schermata Live View e Barra Menu

Live View è la modalità di visualizzazione predefinita dell'NVR, in cui tutte le telecamere collegate vengono visualizzate sullo schermo. Si può verificare lo stato o il funzionamento del proprio NVR e delle telecamere utilizzando le icone e le barre dei menu nello schermo di Live View.

Fare clic con il pulsante destro del mouse sullo schermo di LiveView per aprire la barra dei menu.

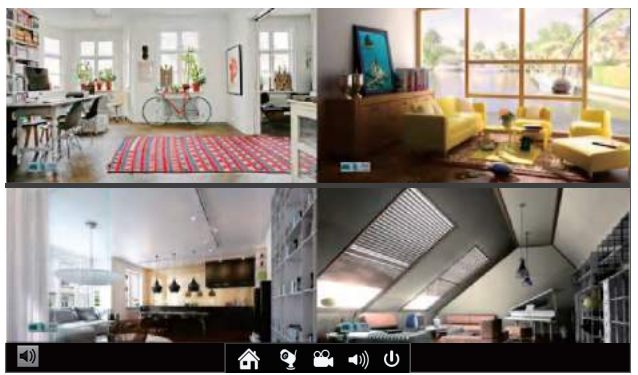

- Apri il menu principale
- Apri elenco telecamere
- Cerca i file video
- Audio On/Off (l'audio può essere impostato solo dopo aver attivato Registra audio nelle registrazioni)
- Blocca/Spegni/Riavvia

Impostare il sistema WiFi sull'app Reolink (per smartphone)

Téléchargez et installez l'application Reolink dans App Store (pour iOS) et Google Play (pour Android).

Available on the App Store Get it on Google Play

• Aggiungere l'NVR nella Stessa Rete (nella LAN)

1. Connetti il tuo smartphone alla rete WiFi del tuo router.
2. Aviia l'App Reolink. L'NVR verrà visualizzato automaticamente nell'elenco dei dispositivi nella LAN.
3. Tocca il dispositivo sullo schermo, segui i passaggi per creare una password di accesso e un nome per l'NVR.
4. Tutto a posto! Puoi iniziare a vedere il live view ora.

• In Una Rete Diversa (In WAN)

1. Fare clic sul " + " pulsante per inserire l'UID dell'NVR, quindi fare clic su Avanti per aggiungere il dispositivo.
2. È necessario creare una password di accesso e denominare il dispositivo per finalizzare l'inizializzazione per l'NVR.
AVVISO: La password predefinita è vuota (nessuna password).
3. Inizializzazione fatta! Puoi iniziare a vedere la vista ora.

Impostare il sistema WiFi sul client Reolink (per PC)

Si prega di scaricare il software client dal nostro sito ufficiale:
https://reolink.com/software-and-manual/ et installez-le.

Avviare il software Reolink Client e aggiungere manualmente l'NVR al client.
Si prega di seguire i passaggi seguenti.

• Aggiungere la NVR alla Stessa Rete

1. Connettere il computer allo stesso router al quale è connessa la NVR.
2. Lanciare Reolink Client. La NVR verrà visualizzata automaticamente nella lista dispositivi in LAN.

AVVISO:

Se hai creato la password per la NVR sulla Reolink App clicca su " " per inserire la password corretta e accedere.

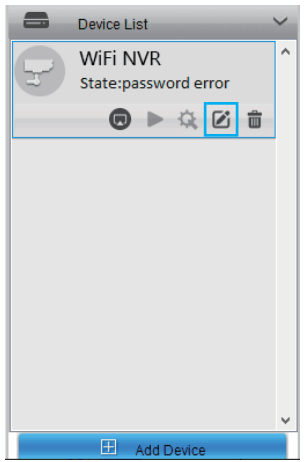

• Il PC non è nella stessa rete con NVR

1. Fai clic su "Aggiungi dispositivo" nel menu di destra.
2. Scegliere "UID" come modalità di registrazione e digitare l'UID dell'NVR.
3. Creare un nome per la NVR visualizzata su Reolink Client.
4. Immettere la password creata su Reolink App o su NVR per accedere.

AVVISO: La password predefinita è vuota. Se hai già creato una password sull'app mobile o su NVR, devi utilizzare la password che hai creato per accedere.

5. Fai clic su "OK" per accedere.

Attenzione per l'installazione della telecamera

• Angolo di installazione del sensore PIR

Quando si installa la telecamera, installare la telecamera angolarmente (l'angolo tra il sensore e l'oggetto rilevato è maggiore di 10 °) per un rilevamento efficace del movimento. Se l'oggetto in movimento si avvicina verticalmente al sensore PIR, il sensore potrebbe non rilevare gli eventi di movimento.

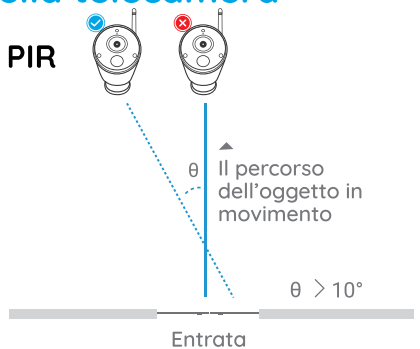

FYI:

• La distanza di rilevamento del sensore PIR: 23 piedi (predefinito)
• L'angolo di rilevamento del sensore PIR: 100 ° (H)

• Distanza di Visualizzazione Ideale della Telecamera

La distanza di visione ideale è 2-10 metri (7-33 piedi, con la quale è possibile riconoscere un essere umano.

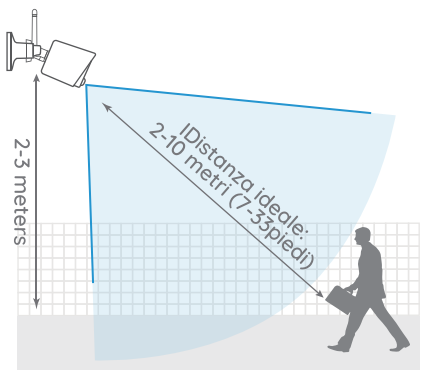

AVVISO: Il trigger PIR non può funzionare da solo, deve essere utilizzato con il rilevamento del movimento. Sono disponibili due tipi di rilevamento. Uno è Motion e PIR, l'altro è Motion.

Come installare la Fotocamera

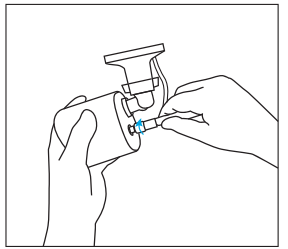

Passo 1
Avvitare l'antenna alla Telecamera.

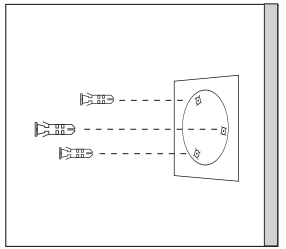

Passo 2
Praticare dei fori sulla parete secondo la sagoma del foro di montaggio e inserire i tasselli di plastica nei fori.

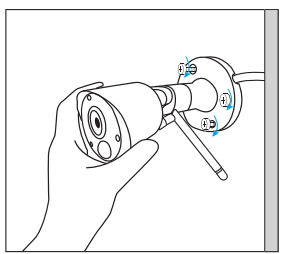

Passo 3
Fissare la telecamera in posizione stringendo le viti negli ancoraggi di plastica.

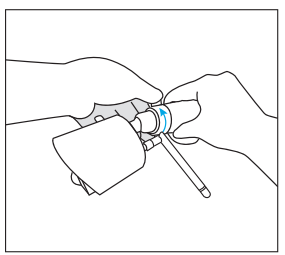

Passo 4
Allentare la vite e regolare la Telecamera in una posizione corretta.

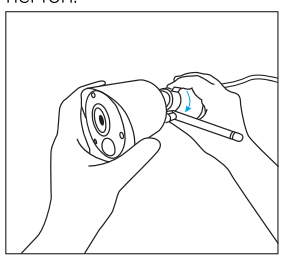

Passo 5
Stringere la vite.

Suggerimenti per il montaggio

Iluminazione

• Per risultati ottimali, non puntare la fotocamera verso una fonte di luce.

• Puntare la fotocamera verso una finestra di vetro con l'intenzione di vedere l'esterno può causare un'immagine scadente a causa dell'abbagliamento e delle condizioni di illuminazione all'interno e all'esterno.

• Non posizionare la fotocamera in un'area ombreggiata che punta in un'area ben illuminata, in quanto ciò comporterebbe una visualizzazione scarsa. La luce del sensore situato nella parte anteriore della fotocamera deve essere uguale alla luce sul bersaglio focale per ottenere i migliori risultati.

• Poiché la fotocamera utilizza LED a infrarossi per vedere di notte, si consiglia di pulire l'obiettivo di tanto in tanto se l'immagine si deteriora.

Ambiente

• Assicurarsi che i collegamenti di alimentazione non siano direttamente esposti all'acqua o all'umidità e non siano schermati da altri elementi esterni.

• Solo resistente alle intemperie significa che la fotocamera può essere esposta a condizioni meteorologiche come pioggia e neve. Le fotocamere resistenti alle intemperie non possono essere immerse sott'acqua.

• Non esporre la fotocamera dove pioggia e neve colpiscono direttamente l'obiettivo.

• Le fotocamere orientate per la stagione fredda possono funzionare in condizioni estreme fino a -25 °, visto che la fotocamera produce calore quando viene collegata.

• Distanza di lavoro consigliata: Meno di 3 PARETI DI LEGNO entro 90 piedi.

Risoluzioni dei Problemi

• Segnale Wi-Fi debole

Se il tuo kit Wi-Fi presenta dei problemi di segnale,provare quanto segue:
• Provare a spostare la telecamera Wi-Fi IP più vicino al NVR e riprovare.
• Assicurarsi che le antenne del Wi-Fi NVR e della telecamera Wi-Fi IP non siano blande.
• Andare su Menu->Rete -> Impostazioni WiFi, e selezionare il canale con l'interferenza minima. Si suggerisce di impostare canali differenti per NVR e per il router. Si può anche posizionare la WiFi NVR ad almeno 1 m (3 piedi) di distanza dal router wireless per diminuire l'interferenza.

• Nessuna uscita video sulla monitor/TV

Se non c'è uscita video sul monitor dalla Reolink NVR, provare quanto segue:
• Assicurarsi che la risoluzione più bassa del TV/monitor non sia inferiore a 720p, o non potrà visualizzare al convivio dalla NVR.
• Assicurarsi che l'alimentazione della NVR sia funzionante. Prestare attenzione alla luce LED dell'alimentatore.
• Assicurarsi che i casi HDMI/VGA e la TV/monitor usati funzionino adeguatamente. Suggeriamo di provare un cavo o un monitor differente per fare un test.
• Assicurarsi che il cavo di rete usato sia funzionante. Suggeriamo di provare un cavo differente per fare un test.
• Se il problema persiste, contattare il supporto Reolink.

Specifiche

RLC-211W

Angolo di visualizzazione: Orizzontale: 85°; Verticale: 45°
Distanza visione notturna: 30 metri
Frequenza di operatività: 2.4 GHz

Resistenza all'acqua: IP65 impermeabilità certificata
Temperatura di esercizio: -10° to 55° C (14° to 131° F)
Dimensioni: 72x149 mm
Peso: 200g

RLN4-211W

HDD Capacità Massima: 4TB
Scheda SD Capacità Massima: 128GB
Frequenza di operatività: 2.4 GHz
Temperatura di esercizio: -10° to 55° C (14° to 131° F)
Dimensioni: 215x215x50 mm
Peso (HDD esclusi): 1.0kg

Avviso di Idoneità

Dichiarazione di Idoneità FCC

Questo dispositivo rispetta la Parte 15 delle Regole FCC. L'operazione è soggetta alle seguenti due condizioni: (1) questo dispositivo non può causare interferenze nocive, e (2) questo dispositivo deve accettare qualsiasi interferenza ricevuta, incluse interferenze che possono causare operazioni indesiderate. Per maggiori informazioni, visitare: https://reolink.com/fcc-compliancenotice/.

Dichiarazione Semplificata di Conformità UE

Reolink dichiara che questo dispositivo è in conformità con i requisiti essenziali e altre rilevanti disposizioni della Direttiva 2014/53/EU.

Corretta rottamazione di questo prodotto

Questo marchio indica che questo prodotto non deve essere rottamato insieme ad altri rifiuti domestici attraverso l'UE. Per prevenire possibili danni all'ambiente o alla salute umana da un incontrollato scarico di rifiuti, riciclalo responsabilmente per promuovere il riuso sostenibile delle materie prime. Per restituire il dispositivo usato, per favore usa il sistema di resi e raccolta o contatta il punto vendita dove il prodotto è stato acquistato. Possono rilevare questo prodotto per un riciclo sicuro per l'ambiente.

Garanzia limitatat

Questo prodotto viene fornito con una garanzia limitata di 2 anni. Ulteriori informazioni: https://reolink.com/warranty-and-return/.

Termini e privacy

L'utilizzo del prodotto è soggetto all'accettazione dei Termini di servizio e dell'Informativa sulla privacy su https://reolink.com. Tenere fuori dalla portata dei bambini.

Contratto di Licenza per l'utente Finale

Utilizzando il software prodotto incorporato al prodotto Reolink, voi accettate i termini di questo accordo di licenza per l'utente finale ("EULA") fra voi e Reolink. Scopri di più: https://reolink.com/eula/.

Dichiarazione sulla Esposizione alle Radiazioni ISED

Questa è attrezzatura è conforme ai limiti di esposizione alle radiazioni RSS-102 impostati per un ambiente non controllato. Questa attrezzatura deve essere installata e operata con una distanza minima di 20 cm fra l'oggetto radiante e il vostro corpo.

FREQUENZA OPERATIVA (la potenza massima trasmessa)
2412MHz—2472MHz (19dBm)

Contenidot

¿Qué hay en la caja? 61
Introducción general 62
Diagrama de conexión 63
Configurando el sistema WiFi en el monitor 65
Configurar el sistema WiFi en la aplicación Reolink (para teléfono inteligente) 67
Configurar el sistema WiFi en el cliente Reolink (para PC) 68
Atención a la instalación de la cámara 70
Cómo instalar la cámara 71
Consejos de montaje 72
Solución de problemas 73
Especificaciones 73
Notificación de Cumplimiento 74

¿Qué hay en la caja?

RLC-211W cámara ×4
WiFi NVR de 4 canales ×1
Antena ×6
Adaptador de corriente NVR ×1
Cable HDMI ×1
Cable Ethernet de 1m ×1
Señal de vigilancia ×4
Guía de inicio rápido ×1
Plantilla de montaje ×4
Paquete de tornillos ×4
Adaptador de corriente de cámara ×4
Cable de extensión de alimentación ×4

Introducción general

Antena
Puerto HDMI
Puerto VGA
Puerto de salida de audio
Puerto Ethernet
Ranura para tarjeta micro SD
Puertos USB
Puerto de alimentación
LED de Encendido
LED de disco duro
Parlante (en la parte posterior)
Antena
Micrófono
Sensor de luz diurna
Sensor de movimiento PIR incorporado

Nota:
1. El NVR con tarjeta Micro SD solo puede grabar cuando movimiento es detectado.
2. El NVR con HDD admite grabación de movimiento o grabación continua.

Diagrama de conexión

Para asegurarse de que no se haya dañado nada durante el envío, le recomendamos que conecte todo y lo pruebe antes de realizar una instalación permanente.

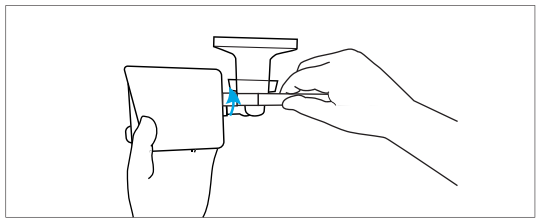

Paso 1 Gire la base de la antena en sentido de las agujas del reloj para conectarla. Deje la antena en posición vertical para una mejor recepción.
Nota: Antes de instalar la antena, debe doblar el soporte de la cámara como se muestra en la imagen para que pueda instalar la antena fácilmente.

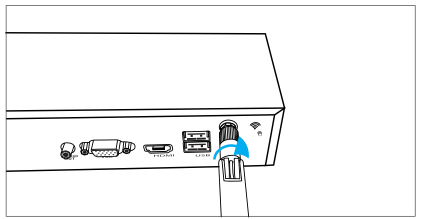

Atornille la antena WiFi para conectarla a la toma de antena del WiFi NVR.

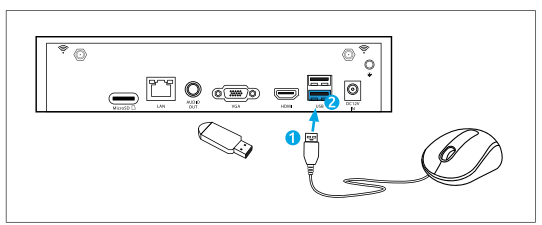

Paso 2
Conecte el mouse suministrado (1) al puerto USB inferior (2). Para copiar grabaciones de video y realizar una actualización de firmware, conecte una unidad de flash USB (no incluida) al puerto superior.

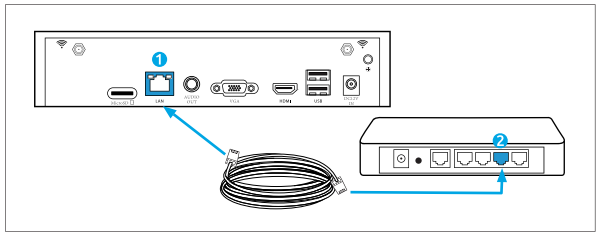

Paso 3
Conecte el cable Ethernet suministrado al puerto Ethernet (1) en su NVR y luego conecte el otro extremo a un puerto de repuesto (2) en su enrutador. No continúe con el siguiente paso hasta que haya terminado.

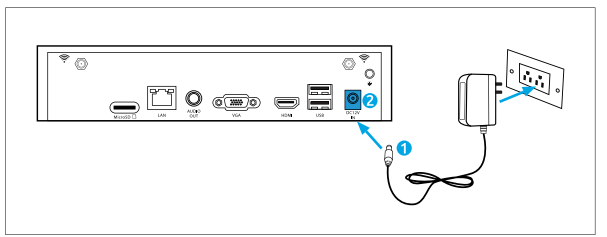

Paso 4
Conecte primero la conexión de alimentación del adaptador de alimentación suministrado (1) a la entrada de alimentación (2) de su NVR (para minimizar las chispas). Conecte el adaptador de corriente a una toma de corriente para suministrar energía.

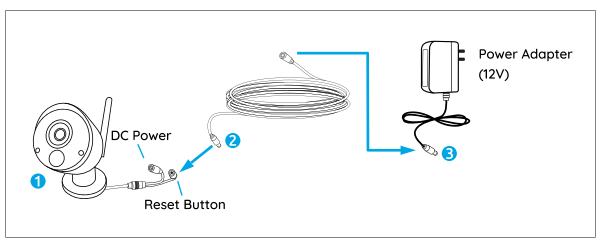

Paso 5
Conecte la salida del cable de alimentación a la entrada de alimentación de la cámara. A continuación, conecte la entrada del cable de alimentación al adaptador de alimentación. El botón de reinicio se utiliza para restaurar la configura-ción predeterminada de fábrica.

Configurando el sistema WiFi en el monitor

Si desea configurar inicialmente el sistema WiFi en el monitor, debe conectar el cable HDMI/VGA al puerto HDMI/VGA (1) y luego conectar el otro extremo a una entrada de repuesto HDMI/VGA (2) en su televisor.

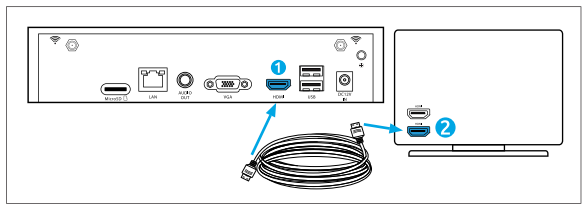

Después de conectar el sistema según el diagrama de conexión, durante el inicio, verá la siguiente pantalla de inicio después de unos segundos.
Debe seguir el Asistente de configuración para configurar su NVR haciendo clic en "Flecha derecha" para continuar y haga clic en "Finalizar" para guardar su configuración en el último paso.

Asistente de Configuración

- Elija un idioma, estándar de video, resolución y verifique el UID.
- Nombre el sistema y cree una contraseña.

Nota: Por favor ingrese al menos 6 caracteres como la contraseña. Luego puede omitir los pasos restantes para finalizar el asistente y configurarlos más tarde.

• Pantalla de visualización en vivo y barra de menú

Live View es el modo de visualización predeterminado del NVR, en el que todas las cámaras conectadas se muestran en la pantalla. Puede verificar el estado o el funcionamiento de su NVR y las cámaras utilizando los iconos y las barras de menú en la pantalla de Live View.

Haga clic derecho en la pantalla de LiveView para abrir la barra de menú.

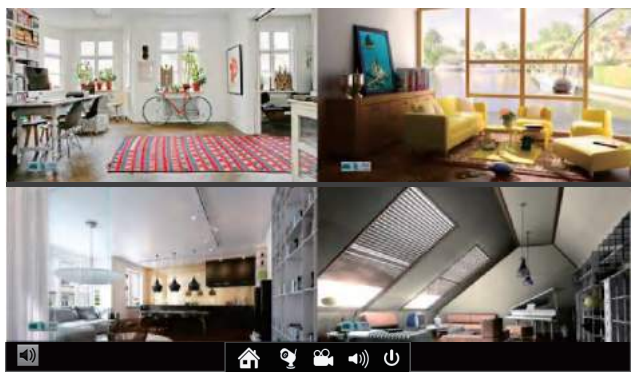

- Abrir el menú principal
- Abrir lista de cámaras
- Buscar archivos de video
- Audio activado/desactivado (los audios se pueden configurar solo después de habilitar Grabar audio en grabaciones)
- Bloquear/Apagar/Reiniciar

Configurar el sistema WiFi en la aplicación Reolink (para teléfono inteligente)

Descargue e instale la aplicación Reolink en el App Store (para iOS) y Google Play (para Android).

Available on the App Store | Get it on Google Play

• Conecte la NVR a la misma red

1. Conecte su teléfono inteligente a la red Wi-Fi de su enrutador.
2. Inicie la aplicación Reolink. La NVR aparecerá automáticamente en la lista de NVR en LAN.
3. Toque la dispositivo en la pantalla, siga los pasos para crear una contraseña de inicio de session y nombre de NVR.
4. ¡Listo! Puede empezar a ver en vivo ahora.

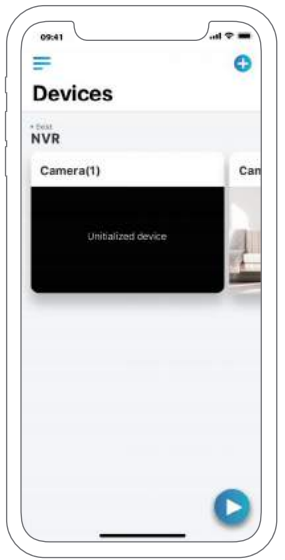

• en WAN

1. 1. Haga clic en el " + " botón para Ingresar el UID del NVR, luego haga clic en Siguiente para agregar el dispositivo.
2. Debe crear una contraseña de inicio de sesión y asignar un nombre al dispositivo para finalizar la inicialización del NVR.

Nota: La contraseña predeterminada está en blanco (sin contraseña).

3. ¡Inicialización hecha! Puede empezar a ver en vivo ahora.

Configurar el sistema WiFi en el cliente Reolink (para PC)

Descargue el software cliente de nuestro sitio web oficial: https://reolink.com/software-and-manual/ e instálelo.

Inicie el software Reolink Client y agregue manualmente el NVR al cliente. Por favor, siga los pasos a continuación.

• La PC está en la misma red con NVR

1. Conecte su computadora al mismo enrutador al cual la NVR esta conectada.
2. Inicie Reolink Client. La NVR se mostrará automáticamente en la lista de dispositivos en LAN.

Nota:

Si ha creado la contraseña para su WiFi NVR en la aplicación Reolink, por favor haga clic en el " " botón para ingresar la contraseña correcta para iniciar sesión.

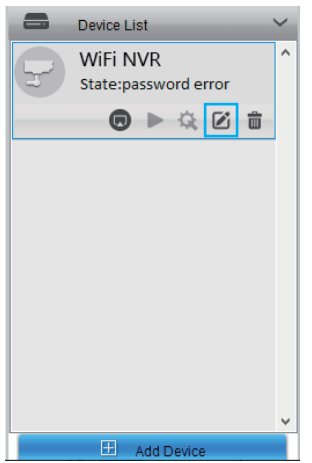

• La PC no está en la misma red con NVR

1. Haga clic en "Agregar dispositivo" en el menú del lado derecho.
2. Elija "UID" como el Modo de registro y escriba el UID del NVR.
3. Cree un nombre para la cámara que se muestra en Reolink Client.
4. Ingrese la contraseña creada en la aplicación Reolink o en el NVR para iniciar sesión.

Nota: la contraseña predeterminada está en blanco. Si ya ha creado una contraseña en la aplicación móvil o en el NVR, debe usar la contraseña que ha creado para iniciar sesión.

5. Haga clic en "Aceptar" para iniciar sesión.

Atención a la instalación de la cámara

• Ángulo de instalación del sensor PIR

Al instalar la cámara, instálela angularmente (el ángulo entre el sensor y el objeto detectado es mayor que 10°) para una detección de movimiento efectiva. Si el objeto en movimiento se acerca al sensor PIR verticalmente, es posible que el sensor no detecte los eventos de movimiento.

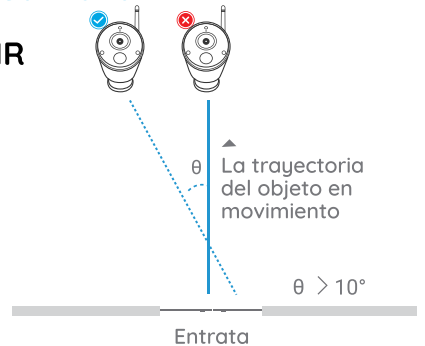

Para su información:

• La distancia de detección del sensor PIR: 23 pies (en forma predeterminada)
• El ángulo de detección del sensor PIR: 100° (H)

• Distancia de visión ideal de la cámara

La distancia de visualización ideal es de 2 a 10 metros (7-33 pies), lo que le permite reconocer a un humano.

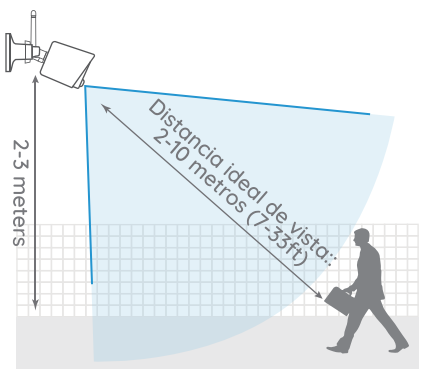

Nota: el disparador PIR no puede funcionar solo, debe utilizarse con la detección de movimiento. Hay dos tipos de detección que se pueden elegir. Uno es Motion y PIR, el otro es Motion.

Cómo instalar la cámara

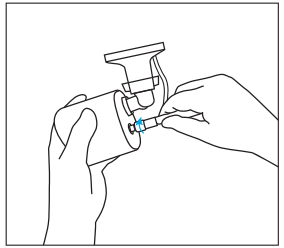

Paso 1
Atornille la antena a la cámara.

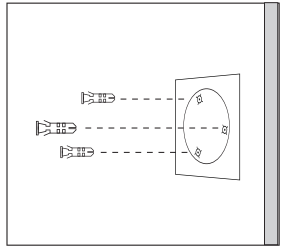

Paso 2
Perfore orificios en la pared de acuerdo con la plantilla de orificios de montaje e inserte los anclajes de plástico en los orificios.

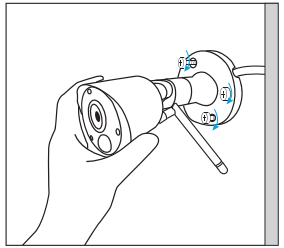

Paso 3
Fije la cámara en su lugar apretando los tornillos en los anclajes de plástico.

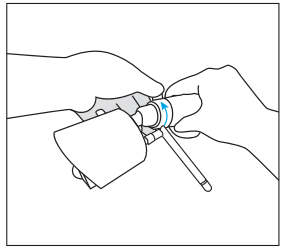

Paso 4
Afloje el tornillo y ajuste la cámara a una posición adecuada.

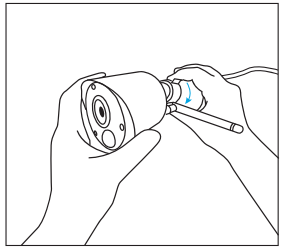

Paso 5
Aprete el tornillo.

Consejos de montaje

Iluminación

• Para obtener los mejores resultados, no apunte la cámara hacia una fuente de luz.

• Apuntar la cámara hacia una ventana de vidrio con la intención de ver hacia afuera puede resultar en una imagen deficiente debido al resplandor y las condiciones de iluminación dentro y fuera.

• No coloque la cámara en un área sombreada que apunte hacia un área bien iluminada ya que esto dará como resultado una imagen deficiente. La luz del sensor ubicado en la parte frontal de la cámara debe ser la misma que la luz en el objetivo focal para obtener mejores resultados.

• Ya que la cámara utiliza LED infrarrojos para ver por la noche, se recomienda limpiar la lente de vez en cuando si la imagen se degrada.

Ambiente

• Asegúrese de que las conexiones de alimentación no estén directamente expuestas al agua o la humedad y que no estén protegidas de otros elementos exteriores.

• Resistente a la intemperie solo significa que la cámara puede estar expuesta al clima, como la lluvia y la nieve. Las cámaras a prueba de intemperie no pueden sumergirse bajo el agua.

• No exponga la cámara a donde la lluvia y la nieve golpearán directamente la lente.

• Las cámaras adaptadas al clima frío pueden funcionar en condiciones extremas tan bajas como -25 °, ya que la cámara produce calor cuando está enchufada.

• Distancia de trabajo sugerida: menos de 3 PAREDES DE MADERA dentro de los 90 pies.

Solución de problemas

• Señal WiFi débil

Si su kit de WiFi tiene algunos problemas de señal, intente lo siguiente:
• Intente acercar la cámara WiFi IP al NVR e intente nuevamente.
• Asegúrese de que las antenas del WiFi NVR y la cámara IP WiFi no estén flojas.
• Vaya a Menú-> Red -> Configuración WiFi y seleccione el canal con la mínima interferencia. Se sugiere configurar diferentes canales para el NVR y el enrutador. También puede colocar el WiFi NVR al menos a un metro (3 pies) de su enrutador inalámbrico para reducir la interferencia.

• No hay salida de video en el monitor/TV

Si no hay salida de video en el monitor desde Reolink NVR, intente lo siguiente:
• Asegúrese de que la resolución más baja del televisor/monitor no sea inferior a 720p, o no podrá mostrar ningún video desde el NVR.
• Asegúrese de que la fuente de alimentación de su NVR esté funcionando. Por favor, preste atención a la luz LED de la fuente de alimentación.
• Asegúrese de que los cables HDMI/VGA y el televisor/monitor que utilizó funcionen correctamente. Sugerimos probar diferentes cables o monitores para realizar una prueba.
• Asegúrese de que el cable de red que utilizó esté funcionando. Sugerimos probar diferentes cables para tener una prueba.
• Si el problema continúa, comuníquese con el soporte de Reolink.

Especificaciones

RLC-211W

Ángulo de visión: Horizontal: 85°; Vertical: 45°
Distancia de la visión nocturna: 30 Meters
Frecuencia de operación: 2.4 GHz
Resistencia a la intemperie: Certificada IP65 a prueba de intemperie.
Temperatura de funcionamiento: -10° to 55° C
Dimensiones: 72x149 mm
Peso: 200g

RLN4-211W

Capacidad máxima del disco duro: 4TB
Capacidad máxima de la tarjeta SD: 128GB
Frecuencia de operación: 2.4 GHz
Temperatura de funcionamiento: -10° to 55° C
Dimensiones: 215x215x50 mm
Peso (del disco duro excluido): 1.0kg

Notificación de Cumplimiento

Declaración de cumplimiento de la FCC

Este dispositivo cumple con la Parte 15 de las Reglas de la FCC. El funcionamiento está sujeto a las siguientes dos condiciones: (1) este dispositivo no puede causar interferencias perjudiciales y (2) este dispositivo debe aceptar cualquier interferencia recibida, incluidas las interferencias que puedan causar un funcionamiento no deseado. Para obtener más información, visite: https://reolink.com/fcccompliance-notice/.

CE Declaración de conformidad de la UE simplificada

Reolink declara que este dispositivo cumple con los requisitos esenciales y otras disposiciones relevantes de la Directiva 2014/53 / UE.

Deshecho correcto de este producto

Esta marca indica que este producto no debe desecharse con otros desechos domésticos en toda la UE. Para evitar posibles daños al medio ambiente o la salud humana derivados de la eliminación no controlada de residuos, recíclelo de manera responsable para promover la reutilización sostenible de los recursos materiales. Para devolver su dispositivo usado, utilice los sistemas de devolución y recolección o póngase en contacto con el distribuidor donde adquirió el producto. Ellos pueden aceptar este producto para reciclarlo de manera segura para el medio ambiente.

Garantía limitada

Este producto viene con una garantía limitada de 2 años. Aprenda más: https://reolink.com/warranty-and-return/.

Términos y privacidad

El uso del producto está sujeto a su aceptacióndе los Términos de servicio y la Política de privacidad en https://reolink.com. Mantenga fuera del alcance de los niños.

Acuerdo de licencia de usuario final

Al utilizar el Software del producto que está incorporado en el producto Reolink, usted acepta los términos de este Acuerdo de licencia de usuario final ("EULA") entre usted y Reolink. Obtenga más información: https://reolink.com/eula/.

Declaración de exposición a la radiación ISED

Este equipo cumple con los límites de exposición a la radiación RSS-102 establecidos para un entorno no controlado. Este equipo debe instalarse y operarse con una distancia mínima de 20cm entre el dispositivo y su cuerpo.

FREQUENZA OPERATIVA (la potenza massima trasmessa)
2412MHz—2472MHz (19dBm)